



Stadt

KURIER

Amtliches Mitteilungsblatt der Großen Kreisstadt Glauchau

In Glauchauer Ortschaften wird das LEADER-Programm mit Leben erfüllt

Gleich zweimal konnten die Glauchauer Ortschaften im vergangenen Jahr Fördermittel für Projekte aus dem LEADER-Förderprogramm auf ihrem Territorium verbuchen. In Wernsdorf, genauer im Ortsteil Voigtlaide, gab es 67.661,36 Euro Fördermittel für den Ausbau des Spielplatzes zum Mehrgenerationenspielplatz. Insgesamt kostete der Umbau 104.094,40 Euro. Die Umsetzung der Maßnahme erfolgt in diesem Jahr. Der Ortschaftsrat hatte im Vorfeld bei der Planung mitgewirkt und dieses Projekt ins Leben gerufen. Die Beantragung der Fördermittel wurde durch die Stadt Glauchau realisiert. Der Spielplatz ist mittlerweile über die Gemeindegrenzen hinaus bekannt und beliebt. Im Sommer nutzen viele Schulkassen den Grillplatz für Abschlussfeiern und dergleichen.

Seit einigen Jahren wurde in Niederlungwitz der Fischteich unterhalb des Schießstandes nicht mehr bewirtschaftet. Er lief Gefahr, völlig zuzuwachsen. Im Ortschaftsrat wurde darüber mehrfach diskutiert. Eine glückliche Fügung brachte den Ortsvorsteher Uwe Wanitschka und einen engagierten Niederlungwitzer Angler vom Angelsportverein Waldenburg zusammen. Die Sportfischer Waldenburg e.V. suchten schon seit Jahren ein Gewässer für die Ausbildung der Kinder und Jugendlichen und so standen die Vertreter des Angelsportvereins und der Ortschaft im Januar 2017 am Ufer des Niederlungwitzer Fischteiches. Die Lage war ideal, aber der Zustand des Gewässers war alles andere als befriedigend.

Der Verein schloss trotzdem einen langfristigen Vertrag mit der Stadt Glauchau ab. Danach wurde ein Hegeplan für das Gewässer und dessen Umfeld erstellt, der von der Fischereibehörde zu genehmigen war. Die 184 Mitglieder, davon 55 Kinder und Jugendliche, erklärten sich bereit, viele Arbeiten in Eigenleistung durchzuführen. Dabei begann man mit den Arbeiten am Vorteach und Zulauf. Ziel war die Wiederherstellung und Verbesserung des natürlichen Lebensraumes für heimische Fisch-, Tier- und Pflanzen-

arten. Zudem sollten das vorhandene Ökosystem aufgewertet und die Herstellung der Biodiversität erreicht werden. Da das Gewässer stark verschlammte, machte sich eine Entschlammung notwendig. Das Angebot einer Fachfirma für diese Leistung ergab Kosten in Höhe von 39.270,00 Euro. Das überstieg die finanziellen Kräfte des Vereins. Mit Unterstützung der Ortschaftsverwaltung Niederlungwitz wurde am 01.09.2017 ein Antrag auf Förderung über das LEADER-Programm gestellt. Das Teilvorhaben „Sanierung und Weiterentwicklung des Teiches auf Flurstück Nr. 584 der Gemarkung Niederlungwitz zum Zwecke der Sportfischerei“ landete schließlich bei der Auswahl der Vorhaben im Ranking auf Platz 1. Die Förderung wurde mit 70% ausgewiesen und betrug 27.489,00 Euro. Den Eigenanteil in Höhe von 11.781,00 Euro hat der Ortschaftsrat aus dem Budget der Ortschaft zugesteuert. Den Bewilligungsbescheid für die Fördermittel hielt der Verein am 15.11.2017 in den Händen.

In den letzten Tagen hat die beauftragte Firma bereits mit der Entschlammung begonnen. Ohne die hervorragende Zusammenarbeit aller Beteiligten wäre dieses Vorhaben wahrscheinlich nicht zu realisieren gewesen. Wir möchten uns daher noch einmal ganz herzlich bei Frau Dr. Kruse und Herrn Böhm vom Regionalmanagement „Schönburger Land“ für ihre Unterstützung und Anregungen bei der Beantragung und bei Herrn Fleischer vom Landratsamt Zwickau bedanken.

Auch die schnelle und unbürokratische Zusammenarbeit mit der Stadt Glauchau trug zum Gelingen unseres Projektes bei. Besonderer Dank gilt zum Schluss dem Ortsvorsteher Uwe Wanitschka. Erst seine Ideen und Visionen haben uns zu diesem Projekt geführt. Er hat immer den Überblick behalten und alle notwendigen Schritte veranlasst. Allen Beteiligten herzlichen Dank und Petri Heil!

Gabriele Tischner-Hahn
Ortschaftsleiterin

Inhalt

Öffentl. Stellenausschreibung	Seite 03
Mitte Mai startet die Freibadsaison	Seite 05
Workshop „RaumKomplizen“	Seite 06
Tag der Städtebauförderung	Seite 08
Die AG Zeitzeugen berichtet	Seite 15
Radwanderwege Glauchau	Seite 16
Programm Stadttheater	Seite 20
Kirchennachrichten	Seite 26

Redaktionsschluss für die übernächste Ausgabe des Stadtkuriers am Freitag, den 08.06.2018 ist Freitag, der 25.05.2018

Anzeige



Wolfgang Schildbach

Ich trainiere 2 mal pro Woche im Sportpark Glauchau um dadurch dem Muskelabbau entgegen zu wirken. Dabei nutze ich verschiedene Trainingsmöglichkeiten wie z.B. das Laufband und den ciptkartengesteuerten Kraftzirkel.

SPORTPARK
Zwickau · Meerane · Glauchau

Talstr. 87 · 08371 Glauchau · Tel. 03763/ 1 47 55

Foto

Der Niederlungwitzer Fischteich wird im Zuge der Sanierung und Umgestaltung zu einem attraktiven Angelgewässer unter Berücksichtigung des natürlichen Gewässercharakters und der vorhandenen Flora und Fauna zunächst entschlämmt.

Das Vorhaben wird über das LEADER-Programm gefördert.

Foto: G. Tischner-Hahn





Sprechstunde der Schiedsstelle

Im Monat Mai tagt die Schiedsstelle der Großen Kreisstadt Glauchau am

**Dienstag, den 29.05.2018
von 18:00 – 19:00 Uhr.**

Die Sprechstunde für die Glauchauer Bürgerinnen und Bürger findet in der Stadtverwaltung Glauchau, Markt 1, Beratungszimmer 6.31, statt.

Bürgerpolizist zu sprechen

An jedem ersten Dienstag im Monat findet eine gemeinsame Sprechstunde des Bürgerpolizisten und des Ordnungsamtsleiters der Stadt Glauchau statt.

Die Sprechstunde erfolgt von 16:00 – 18:00 Uhr im Glauchauer Rathaus, Markt 1, Zimmer 6.13.

Der nächste Termin ist wegen des Feiertages der **08. Mai 2018**.

Spruch der Woche

Die Zukunft hat viele Namen:
für Schwache ist sie das Unerreichbare,
für die Furchtsamen das Unbekannte,
für die Mutigen die Chance.

Victor Hugo

Oberbürgermeister zur Ortschaftsratssitzung Wernsdorf

Im Rahmen der Ortschaftsratssitzung im Ortsteil Wernsdorf haben die Einwohner des Ortsteiles unter dem Punkt „Einwohnerfragestunde“ die Möglichkeit, sich mit speziellen Sachverhalten an den Oberbürgermeister, Dr. Peter Dresler, zu wenden.

Dazu möchten wir alle Bürgerinnen und Bürger des

**Ortsteiles Wernsdorf
am Dienstag, dem 29. Mai 2018, 17:30 Uhr**

in die **Ortschaftsverwaltung Wernsdorf, Schulweg 5** einladen.

Wir freuen uns auf Ihr Kommen!

**E-Mail-Adresse der Stadtverwaltung:
stadt@glauchau.de**



Laufende Ausschreibungen der Stadtverwaltung Glauchau nach VOB/A bzw. VOL/A

Nationale Vergaben – Öffentliche Ausschreibungen – VOB

Innensanierung Sachsenalleeschule Grundschule Glauchau
08371 Glauchau, Am Hochhaus 7
Los 15.2 – Gebäudeautomation
Submission: 08.05.2018, 13:30 Uhr

(veröffentlicht am 17.04.2018 auf eVergabe.de, am 18.04.2018 auf Vergabe24.de und am 20.04.2018 in der Ausgabe 16/2018 im Sächsischen Ausschreibungsblatt)

Erneuerung Turnhallendach Grundschule „Am Rosarium“
08371 Glauchau, Sonnenstraße 36
Los 8 – Malerarbeiten
Submission: 15.05.2018, 13:30 Uhr

(veröffentlicht am 24.04.2018 auf eVergabe.de, am 25.04.2018 auf Vergabe24.de und am 27.04.2018 in der Ausgabe 17/2018 im Sächsischen Ausschreibungsblatt)

Über laufende Ausschreibungen informieren Sie sich auch über die Internet-Präsentation der Großen Kreisstadt Glauchau unter www.glauchau.de.

Baustellen in der Region

Ort, Name der Straße/Verbindung	Art der Maßnahme und der verkehrlichen Auswirkungen	Umleitungsempfehlung	voraussichtliche Dauer der Baustelle
Niederlungwitz, Mühlenstraße 10b – 17 abschnittsweise	Vollsperrung, Entwässerungsarbeiten		voraussichtlich bis 30.05.2018
Glauchau, Am Ende zwischen Kopernikusstr. und Talstraße	Vollsperrung, Kanal- und Straßenbau		voraussichtlich bis 31.05.2018
Glauchau, Zum Stausee, nach Einmündung Erbschänkenstraße	Vollsperrung, Straßenbau		voraussichtlich bis 30.06.2018
Glauchau, Thurmer Straße Parkplatz Spielplatz	Vollsperrung, Umgestaltung Spielplatz		voraussichtlich bis 25.05.2018
Glauchau, Wehrstraße ab Kreuzung Lindenstraße bis Marienstraße	grundhafter Ausbau, Vollsperrung		voraussichtlich bis 22.06.2018
Reinholdshain, Ringstraße i.H. Am Hang	Vollsperrung, Erneuerung Durchlass		voraussichtlich bis 31.07.2018
Wernsdorf, Muldenstraße	Vollsperrung, Trinkwasserleitung, Straßenbau		voraussichtlich bis 12.10.2018
Wernsdorf, Talgasse	Vollsperrung, grundhafter Straßenbau		voraussichtlich bis 31.10.2018
Glauchau, Wehrdigstraße	Vollsperrung, Straßenbau		voraussichtlich bis 30.11.2018
Glauchau, Schönberger Straße i.H. Einmündung Weidendorfer Straße	halbseitige Sperrung, Gewässerinstandsetzung	Einbahnstraßenregelung in Richtung Meerane	voraussichtlich bis 29.06.2018
Niederlungwitz, Hauptstraße	halbseitige Sperrung, Ausbau Gehweg		voraussichtlich bis 31.05.2018

Unter www.glauchau.de können Sie unter News den aktuellen Baustellenreport aufrufen. Jede oben aufgeführte Verkehrsraumeinschränkung beruht auf von Bauunternehmen beantragten und von der Stadtverwaltung genehmigten Maßnahmen. Für die Einhaltung der Termine zeichnen die Bauunternehmen verantwortlich.

Öffentliche Stellenausschreibung

Die Große Kreisstadt Glauchau hat zum **nächstmöglichen Zeitpunkt** die Stelle eines/r

Mitarbeiter/in für den städtischen Baubetriebshof

im Einsatz als Vorarbeiter/in für den Bereich Tiefbau und Stellvertretung der Bauhofleitung neu zu besetzen.

Der Baubetriebshof wird als Regiebetrieb geführt und ist dem Fachbereich Kommunale Immobilien Glauchau (KIG) zugeordnet.

Ihre Aufgaben

- Instandsetzen von Fahrbahnbelägen aus Asphalt oder anderen Oberflächen
- Instandhalten von Wegen und Plätzen aller Art
- Neubau von Anlagen
- Einsatz auch im Grünbereich (Grasmahd, Baumpflege u. ä.)
- Führen von Baumaschinen und selbstfahrenden Arbeitsgeräten
- Durchführung manueller und maschineller Winterdienst
- Sicherung von Arbeitsstellen an Straßen (RSA)
- Durchführung des Bereitschaftsdienstes der Stadtverwaltung Glauchau
- Vorarbeiter/in für die Mitarbeiter des Aufgabenbereiches Tiefbau und Schichtführer/in im Winterdienst

Ihr Profil

- Abgeschlossene Ausbildung zum/r Straßenwärter/in, Straßenbauer/in, Tiefbauer/in mit Nachweis einer Qualifizierung zur/m Meister/in oder Staatlich geprüfte/n Techniker/in in einem der genannten Tätigkeitsbereiche
- Führerschein der Klasse CE

- Erfahrungen mit Baumaschinen erwünscht
- RSA-Kenntnisse von Vorteil
- Bereitschaft für Schichtarbeit im Winterdienst auch an Wochenenden und Feiertagen
- Soziale Kompetenz und ausgeprägte Teamfähigkeit
- Selbstständige, engagierte Arbeitsweise, Durchsetzungsvermögen
- gute Umgangsformen, freundliches Auftreten gegenüber Bürgern und Mitarbeitern
- Wohnsitz in Glauchau oder der näheren Umgebung bzw. Bereitschaft zum Wohnortwechsel

Arbeitszeit: 40 Std./Woche, flexibel

Vergütung: Entgeltgruppe 5 TVöD-VKA plus Vorarbeiterzulage

Die Stadt Glauchau engagiert sich für Chancengleichheit!

Ihre Bewerbung

richten Sie bitte bis spätestens **25.05.2018** an die

Stadtverwaltung Glauchau
Fachbereich I – Personalwesen
Markt 1
08371 Glauchau

Für fachliche Auskünfte steht Ihnen Herr Mages, Tel. 03763/2581, für allgemeine Auskünfte das Personalwesen, Tel. 03763/65207 zur Verfügung.

Bewerbungshinweise:

Bitte fügen Sie Ihren Bewerbungsunterlagen keine Originalzeugnisse und -bescheinigungen bei. Die Bewerbungsunterlagen werden nur auf Wunsch und unter Mitsendung eines frankierten Freiumschlages zurückgesandt. Dies gilt auch für Mappen und Folien.

Bei erfolgloser Bewerbung nach Abschluss des Auswahlverfahrens werden die Unterlagen vernichtet.

Veröffentlichung von öffentlich gefassten Beschlüssen in der Sitzung des Technischen Ausschusses vom 09.04.2018

Zu folgenden Tagesordnungspunkten wurden Beschlüsse gefasst:

Vergabe von Leistungen nach VOL – Gullyreinigung im Stadtgebiet Glauchau und deren Ortsteile
Beschluss-Nr.: 2018/045

Vergabe von Bauleistungen nach VOB/A für das Vorhaben
„Grundhafter Straßenbau des Verbindungsweges Schönbornchner Weg / Dorfstraße in Glauchau OT Gesau
Beschluss-Nr.: 2018/046

Vergabe von Bauleistungen nach VOB/A für das Vorhaben
„Modernisierung der Fachkabinette (Chemie/Physik) und drei Klassenzimmer an der Wehrdigtschule“
Los 9 – Ausstattung und baukonstruktive Einbauten
Beschluss-Nr.: 2018/049



Bürgertelefon

der Stadtverwaltung Glauchau 65555

für Hinweise und Kritiken zu Problemen der Ordnung, Sicherheit und Sauberkeit wie
– Verschmutzungen von Straßen und Gehwegen
– Sachbeschädigungen/Graffiti
– wilden Müllablagerungen
– Umweltverschmutzungen

Durch Anrufbeantworter wird die Erreichbarkeit der Stadtverwaltung Glauchau auch außerhalb der Dienstzeiten gewährleistet.

Das Bürgertelefon ist kein Notruftelefon und ersetzt nicht den Polizeiruf 110!

Impressum

Herausgeber:

Stadtverwaltung Glauchau. Verantwortlich für den amtlichen Teil, einschließlich der Sitzungsberichte und anderer Veröffentlichungen der Stadtverwaltung: Oberbürgermeister Dr. Peter Dresler oder sein Vertreter im Amt; für den nichtamtlichen Teil der jeweilige Auftraggeber/Verfasser. Anschrift des Herausgebers: 08371 Glauchau, Markt 1, Telefon: 03763 / 6 50.

Redaktion: Bettina Seidel und Adina Franke
Oberbürgermeisterbereich –
Presse- und Öffentlichkeitsarbeit
(E-Mail: pressestelle@glauchau.de).

Verantwortlich für den Anzeigenteil und Verlagssonderrveröffentlichung: Mugler Druck und Verlag GmbH.

Satz und Druck: Mugler Druck und Verlag GmbH,
Gewerbering 8, OT Wüstenbrand, 09337 Hohenstein-Ernstthal.

Anzeigen: Frau Seifert,
Mugler Druck und Verlag GmbH,
Tel.: 03723 / 49 91 18, Mobil: 0174 / 3 36 71 19,
Fax: 03723 / 49 91 77, E-Mail: info@mugler-verlag.de

Vertrieb: VBS Logistik GmbH
Heinrich-Lorenz-Straße 2 – 4, 09120 Chemnitz
Tel.: 0371 / 33 20 01 51, E-Mail: mail@wochendspiegel.de

Die Kundenbüros der Stadtwerke Glauchau Dienstleistungsgesellschaft mbH und der Stadtbau und Wohnungsverwaltung GmbH Glauchau in der Sachsenallee 65 bleiben vom

10.05. bis 11.05.2018

geschlossen.

Am 14.05.2018 sind wir wieder für Sie da.

Während der Schließzeiten ist der Havariedienst unter folgenden Rufnummern erreichbar:



Entstörungshotline kostenlos:

Strom:	0800 / 05007 – 50
Gas:	0800 / 05007 – 60
Wärme:	0800 / 05007 – 40
Beleuchtung:	0800 / 05007 – 40

Havariedienst
kostenlos

0800 / 0500740



Frühjahrsputzaktion aktivierte zahlreiche Helfer

Am Samstag, den 14. April fanden sich ca. 20 Vereine und Einrichtungen, Gemeinschaften und Verbände sowie Private zusammen, um gegen hinterlassenen wilden Müll und Unrat in der Stadt anzugehen.

In mehreren Einsatzbereichen sind z. B. am Stausee, im Bereich der Grenayer Straße und des Radweges, an der Kleingartenanlage „Ziegeleiteich“ Sachsenallee, im Bürgerpark oder Gründelpark Säuberungen erfolgt. Die Ortschaften organisieren erneut ihre Putzaktionen selbst.

Viele fleißige Hände, wie in Schulen und Kindereinrichtungen oder der Glauchauer Stadtverwaltung, rückten auch schon tags zuvor aus und spürten achtlos Weggeworfenes oder illegal Entsorgtes auf.



Gudrun Mödeleck, Katja Ludwig, Waltraud Lindner und Birgit Krause (von links) vom 1. Fitness-Gymnastik-Verein nahmen sich dem Bürgerpark an.



Im Rahmen des Frühjahrsputzes sind im Naturschutzgebiet vom Baubetriebshof auch Bänke erneuert worden.



Bilanz der Frühjahrsputzaktion 2018: mehrere Reifen, Sperrmüll und blaue Abfallsäcke kamen zusammen. Fotos (4): Baubetriebshof

An beiden Tagen sammelte der Baubetriebshof der Stadt an den Sammelstellen der einzelnen Bereiche Abfallsäcke und Sperrmüll ein. Insgesamt waren 25 Mitarbeiter im Einsatz. Sie fuhren ca. 50 m³ Müll (Sperrmüll, Schrott, blaue Säcke, Autoreifen) ab. Neben diesen Touren hatten die Bauhofmitarbeiter aber auch den verursachten Müll nach der Glauchauer Sternennacht am 13. April zu beseitigen und die Bühne in der Fußgängerzone abzubauen. □



LINKE-Mitglieder hatten sich die Entfernung der Schmierereien an der Bühne im Gründelpark vorgenommen. Fotos (2): Stadt Glauchau





„Circus Afrika“ hat Freikarten übergeben

Zirkusdirektor Hardy Weisheit hat am 18. April 2018 vor dem Glauchauer Rathaus in Begleitung seiner beiden Maskottchen 20 Freikarten übergeben. Für die Stadt Glauchau nahm diese Marcus Steinhart vom Bürgerservice, Schule, Jugend in Empfang. Die Freikarten wurden an sozial schwache Familien ausgereicht, die dadurch in den Genuss von einer der insgesamt fünf Vorstellungen in Glauchau kamen.

Der Zirkus, der drei Elefanten, Pferde und Hunde mit sich führt, gastierte vom 19. – 22. April auf dem Festplatz an der Wehrstraße. □



Foto: Stadt Glauchau

Mitte Mai startet die neue Freibadsaison

Das Glauchauer Sommerbad an der Lungwitzer Straße plant in diesem Jahr, am 12. Mai in die Freibadsaison zu starten.

Nach dem großen Umbau des Kinderbeckens im letzten Jahr wird auch in diesem weiter in Ausstattung und Verschönerung des Sommerbades investiert. So wurde die mittlerweile 25 Jahre alte Technikanlage zur Wasseraufbereitung durch neue, moderne Geräte ersetzt.

Im Außenbereich soll durch das Aufstellen von festen Sonnenschirmen vor allem den Badegästen, welche eine Liege gemietet haben, die Suche nach einem schattigen Platz erleichtert werden. Außerdem wollen wir durch gärtnerische Gestaltung mit Gräsern und Sträuchern das Areal der neuen Liegewiesen weiter verschönern.

Nebenbei wird emsig an der Renovierung des denkmalgeschützten Umkleidetrakts gearbeitet. Insbesondere soll bis zur Baderöffnung der Innenbereich der Sammelkabinen mit neuem Fußboden und Garderoben fertiggestellt werden.



Glauchauer Sommerträume 2018: Stadtfest vom 29. Juni bis 1. Juli

Auch in diesem Jahr wollen wir mit den Glauchauer Bürgerinnen und Bürgern und unseren Gästen wieder ein Stadtfest feiern. Damit das Fest erneut ein Erfolg wird, sind wir auf Ihre Unterstützung angewiesen. Aus diesem Grund möchten wir in bewährter Weise die Glauchauer Vereine und Institutionen sowie ansässige Unternehmen mit ihren Ideen in die Vorbereitung und Umsetzung des Stadtfestes einbeziehen.

Wir würden uns daher freuen, wenn Sie das diesjährige Stadtfest mit einem finanziellen Beitrag und/oder einer passenden Aktion unterstützen. Sie leisten damit einen wichtigen Beitrag zur Realisierung der Veranstaltung.

Gern stehen wir Ihnen für Fragen und weitere Informationen zur Verfügung. Ihre Ansprechpartnerin für die Themen Spenden und Sponsoring zum Stadtfest 2018:

Frau Zima
Kulturbetrieb
Stadtverwaltung Glauchau
Tel.: 03763/65-416
Fax: 03763/65-128
Mail: c.zima@glauchau.de □

Um den Eltern eine gute Aufsicht am Kinderbecken zu ermöglichen, werden zusätzliche Sitzmöglichkeiten geschaffen, die auch zum gemeinsamen Picknicken einladen. Neben den baulichen und gestalterischen Aktionen sind natürlich auch wieder verschiedene Veranstaltungen im Sommerbad geplant, welche kurzfristig durch Aushang im Sommerbad bekanntgegeben werden. So soll einmal monatlich ein Beachvolleyballturnier stattfinden, aber auch das Badfest, ein Sporttag und das Schwimmfest zählen zu den besonderen Highlights des Sommers.

Um auch in den kommenden Jahren unseren Badegästen ein modernes und schönes Bad anbieten zu können, wurde durch den Glauchauer Stadtrat eine neue Gebührenordnung beschlossen, welche eine Anpassung der Eintrittspreise an das Niveau der umliegenden Bäder vorsieht. So wurden die Preise für Erwachsene und Kinder um jeweils 50 Cent angehoben, behinderte Personen dagegen kommen kostenlos ins Sommerbad. Die genauen Eintrittspreise finden sich an der Kasse des Bades.

Andreas Kahnt
Schwimmmeister □



Foto: A. Kahnt



Keine Plastiktüten in die Biotonne



Tipps für das Befüllen

In die Biotonne gehören alle organischen kompostierbaren Abfälle aus dem Haushalt – mit Ausnahme von Speiseresten. Mit einer **sauberen getrennten Biosammlung** und anschließender Kompostierung können die organischen Abfälle wieder in den Naturkreislauf zurückgeführt werden. Aus diesen Gründen wird die Biotonne zu einem wichtigen Baustein einer ökologisch orientierten Abfallwirtschaft.

Im Landkreis Zwickau wird sie bislang gut angenommen. Sie steht an Einfamilienhäusern und auch in großen Wohnanlagen. Leider sind in der Biotonne immer häufiger **Plastiktüten** zu finden, die sich nicht kompostieren lassen und somit Störstoffe darstellen.

Aus diesem Grund werden die Entsorgungsfirmen im Landkreis Zwickau ab sofort Sichtkontrollen in den Biotonnen durchführen, teilt das Amt für Abfallwirtschaft mit. Fallen Beanstandungen auf, erhält der Grundstückseigentümer mittels Aufkleber Hinweise zum richtigen Trennen. Sollten diese Hinweise nicht

fruchten, bleibt bei wiederholten Beschwerden der Behälter stehen und muss schließlich separat entsorgt werden, so die Behörde.

Tipps zum richtigen Befüllen der Biotonne:

- Bei Bioabfälle sind Plastikbeutel, in denen die Abfälle im Vorab gesammelt wurden, zu entfernen und in der Gelben Tonne zu entsorgen.
- Kompostierbare Papiertüten können über die Biotonne entsorgt werden.
- Keine feuchten Abfälle in die Biotonne einfüllen, sondern die Abfälle zum Binden der Flüssigkeit in Zeitungspapier einwickeln.

Es werden alle Grundstückseigentümer gebeten, ihre Biotonne richtig zu befüllen.

Amt für Abfallwirtschaft

Abfallentsorgung im Mai 2018



Nachentsorgung für Himmelfahrt und Pfingsten

Aufgrund der oben genannten Feiertage kommt es zur Verschiebung im Tourenplan der haushaltnah aufgestellten Abfallbehälter. Dies gilt für alle Abfallbehälter, d. h. für die Leerung der Restabfall-, Blauen, Gelben und Bio-Tonnen.

So erfolgt die Entsorgung für

- **Himmelfahrt, den 10. Mai 2018 ab Freitag, den 11. Mai 2018 und**
- **Pfingstmontag, den 21. Mai 2018 ab Dienstag, den 22. Mai 2018.**

Gegebenenfalls kann es zu Verschiebungen innerhalb der genannten Kalenderwochen kommen. Das heißt, dass sich alle anderen Leerungstermine der betroffenen Woche bis zum Samstag verschieben können. Die Abfallbehälter sind jedoch immer am eigentlichen Leerungstag – außer am gesetzlichen Feiertag – bis 07:00 Uhr bereitzustellen.

Amt für Abfallwirtschaft

„SCHAU REIN! Woche der offenen Unternehmen Sachsen 2018“



Würdigung von Schulen und Unternehmen

Am 17. März 2018 ging die diesjährige „SCHAU-REIN!-Woche“ zu Ende. Ziel der Berufsorientierungsaktion ist es, Schülern frühzeitig und praxisnah die Chance zu geben, sich in den Unternehmen vor Ort über (akademische) Berufe, Zugangsvoraussetzungen und berufliche Perspektiven zu informieren. Maßgeblich für den Erfolg von SCHAU REIN! ist die Mitwirkung der regionalen Partner, insbesondere der teilnehmenden Schulen und Unternehmen.

Als symbolische Anerkennung für deren Engagement führte der Zentrale Arbeitskreis Schule-Wirtschaft am 17. April 2018 erstmals eine Auszeichnungsveranstaltung durch. In den Räumlichkeiten der Agentur für Arbeit Zwickau wurden insgesamt vier Schulen und vier Unternehmen, stellvertretend für jede Arbeitskreis-Region, mit einer Urkunde ausgezeichnet.

Region Zwickau

- Humboldtschule, Oberschule Zwickau
- Autohaus LUEG GmbH Zwickau

Region Werdau

- Lindenschule, Schule zur Lernförderung Crimmit-schau
- Agrarhof Gospersgrün eG Fraureuth

Region Glauchau

- Tännichtschule, Oberschule Meerane
- dm-drogerie markt GmbH & Co. KG Meerane

Region Süd

- Pestalozzi-Oberschule Oberlungwitz
- Bauconzept® Planungsgesellschaft mbH Lichtenstein

Kriterium für die Auswahl der Schulen war die Gesamtzahl der an SCHAU REIN! angemeldeten Schüler im Verhältnis zu den Schülerzahlen. Damit gehören die vier Schulen zu den aktivsten „SCHAU-REIN!-Schulen“ im Landkreis Zwickau und werden durch das Landratsamt mit Berufswahlpässen für das kommende Schuljahr ausgestattet.

Die Unternehmen wurden hinsichtlich der sachsenweiten Qualitätskriterien „praxisnah“, „zielgruppenorientiert“, „nachhaltig“, „engagiert“, „durchdacht“, „gastfreundlich“ und „zukunfts-fähig“ ausgewählt. Nach Auffassung der Arbeitskreis-Mitglieder haben die genannten Unternehmen in diesem Jahr eine hervorragende „SCHAU-REIN!-Veranstaltung“ umgesetzt.

„SCHAU REIN! ist fester Bestandteil unserer Netzwerkarbeit und wird von den Mitgliedern tatkräftig un-

terstützt. Die Auszeichnung soll eine symbolische Würdigung für alle teilnehmenden Unternehmen und Schulen sein“, betont Sylke Schuster-Häckel, Vorsitzende Wirtschaft des Zentralen Arbeitskreises Schule-Wirtschaft.

SCHAU REIN! ist Sachsens größte Berufsorientierungsaktion und fand diesem Jahr zum 12. Mal statt. Im Landkreis Zwickau wird die Aktion durch die Wirtschaftsförderung koordiniert und in Zusammenarbeit mit der Agentur für Arbeit Zwickau, den kommunalen Wirtschaftsförderungen und den Arbeitskreisen Schule-Wirtschaft umgesetzt. Insgesamt beteiligten sich 188 Unternehmen mit 428 Angeboten an SCHAU REIN!

Rund 2.500 Schüler von 52 teilnehmenden Schulen nutzten die Gelegenheit, um praxisnahe Einblicke in den Berufsalltag zu erhalten.

Die nächste SCHAU-REIN!-Woche findet vom 11. bis 16. März 2019 statt. Weitere Informationen sind unter www.schau-rein-sachsen.de zu finden.

Landratsamt Zwickau
Amt für Kreisentwicklung,
Bauaufsicht und Denkmalschutz

Einladung zum Workshop „RaumKomplizen: Kreativquartier in Glauchau?!“



Der Freistaat Sachsen verfügt aufgrund seiner Wirtschaftsgeschichte über viele Industrie- und andere Zweckbauten. Diese sind jedoch infolge des Strukturwandels zunehmend von Leerstand und Verfall bedroht bzw. betroffen.

Auf Seiten der Betreiber, Eigentümer, Kommunen und Landkreise stellt sich die Frage nach einem sinnvollen Umgang mit diesen Arealen. Erfolgreiche Initiativen aus der Region und dem Bundesgebiet zeigen, dass Nutzungskonzepte unter Einbindung kultur- und krea-

tivwirtschaftlicher Akteure eine Antwort auf diese Frage sein können.

Wir wollen das Thema Kreativquartier in Glauchau anhand von drei konkreten Glauchauer Objekten beleuchten. Hierbei werden der alte Schlachthof, die Palla in der Otto-Schimmel-Straße und das Meisterhaus betrachtet. Wir möchten gemeinsam über Nachnutzungskonzepte mit kultur- und kreativwirtschaftlichem Ansatz für Leerstände in Klein- und Mittelstädten ins Gespräch kommen. Dabei soll auf



die Rahmenbedingungen, Erwartungshaltungen, Potenziale und Risiken eingegangen werden. Die Stadt Glauchau und das Kreative Sachsen laden hierzu alle Kultur- und Kreativschaffende, Ver-

treter*innen aus öffentlichen Verwaltungen, Bildungseinrichtungen sowie Initiativen, Verbänden und Mittlerorganisationen mit Bezug zur Kultur- und Kreativwirtschaft zum



Ansicht vom alten Schlachthof

Workshop „RaumKomplizen: Kreativquartier in Glauchau?!“

am Mittwoch, den 16.05.2018
von 16:30 Uhr bis 19:00 Uhr

in die Erich-Weinert-Grundschule,
Schlachthofstraße 68

ein.

Interessierte können sich bereits um 16:00 Uhr vor dem Schlachthof einfinden, einen kurzen Blick auf das Areal werfen und dann gemeinsam mit den Veranstaltern zum Schulgebäude gehen.

Nach kurzen Impulsen von Nachnutzungsinitiativen aus dem Bundesgebiet werden wir dort in Arbeitsgruppen diskutieren, ob und unter welchen Voraussetzungen eine neue Nutzung der Areale in Frage kommt.

Die Teilnahme ist kostenfrei. Die Anzahl der Plätze ist begrenzt. Wir bitten deshalb **bis 13.05.2018** um Anmeldung per Mail an katja.grosser@kreatives-sachsen.de. Weiterführende Informationen finden Sie unter www.kreatives-sachsen.de.

Katja Großer für Kreatives Sachsen



Glauchauer Einrichtung ist Preisträger im Sächsischen Kinder-Garten-Wettbewerb

Neun Kindertagesstätten und eine Kindertagespflegestelle wurden am Mittwoch, den 11. April 2018 im Sächsischen Staatsministerium für Kultus, ausgezeichnet. Die Einrichtungen haben beim 5. Kinder-Garten-Wettbewerb die 2. Stufe erreicht. Dafür wurden sie mit einer Urkunde und einem Preisgeld von jeweils 1.000 Euro prämiert. Unter ihnen ist auch die Glauchauer Kindertagesstätte „Mischka“, Am Bürgerheim 4. Träger ist der Verein zur Förderung, Ausbildung und Betreuung Jugendlicher und Erwachsener e. V. (FAB e. V.).

Die zehn Preisträger wurden von einer Fachjury aus 30 Kitas und Kindertagespflegestellen ausgewählt, die im Juli 2017 die 1. Stufe erreicht hatten.

In einer letzten Runde werden aus den zehn Preisträgern im Herbst 2018 die drei Landessieger ermittelt, die mit einem Preisgeld von jeweils 2.500 Euro ausgezeichnet werden. Neben den Preisgeldern erhalten die Kitas und Kindertagespflegestellen ein fachliches Begleitprogramm zur Planung und Umsetzung naturnah gestalteter Kinder-Gärten.

Hintergrund:

Der Sächsische Kinder-Garten-Wettbewerb wird innerhalb von zwei Jahren in einem dreistufigen Verfahren durchgeführt. Er wird vom Sächsischen Staatsministerium für Kultus in Kooperation mit dem

Kommunalen Sozialverband Sachsen und von der Knappschaft gefördert. Der Kinder-Garten-Wettbewerb steht unter der Schirmherrschaft des Sächsischen Staatsministers für Kultus Christian Piwarz.

Der Wettbewerb verfolgt das Ziel, den Kinder-Garten für und mit Kindern so umzugestalten, dass er Anreize für individuelle Lernprozesse setzt, vielfältige Naturerfahrungen ermöglicht und das Miteinander fördert. Darüber hinaus soll er seinen Nutzern Gelegenheit für Rückzug und Erholung bieten. All dies fördert das Wohlbefinden der Kinder in der Einrichtung. Mit diesem Anliegen wird auch der Sächsische Bildungsplan umgesetzt. (Quelle: Medienservice Sachsen)

Der Glauchauer Scherberg heute – Heimstätte wichtiger sozialer und ehrenamtlicher Einrichtungen

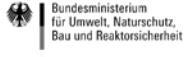

Laut Integriertem Handlungskonzept für das Städtebaufördergebiet Soziale Stadt „Scherberg – nördliche Innenstadt“ aus dem Jahr 2016 beträgt der Einwohneranteil des Gebietes an der Gesamtbevölkerung von Glauchau etwa 5,5%.

Demnach handelt es sich rein statistisch gesehen um ein relatives kleines Wohngebiet. Interessanterweise befindet sich in diesem Gebiet einschließlich angrenzender Otto-Schimmel-Straße jedoch eine Reihe von wichtigen sozialen und ehrenamtlichen Einrichtungen der Stadt Glauchau.

Während man dem Kleingartenverein „Scherberg“ e. V. noch eine weitgehend gebietsmäßige Funktion zuordnen kann, ist die Situation beim Schulhort der Erich-Weinert-Grundschule, der Kindertagesstätte

„Pustblume“ und der buntenBox schon darüber hinausgehend anzusehen. Alle anderen Einrichtungen haben in jedem Fall Funktionen für das gesamte Stadtgebiet, wie die Gesellschaft für Arbeits- und Berufsförderung (GAB gGmbH) mit den drei Projektgruppen Sozialbörse, Kleiderbörse und Glauchauer Tafel.

Aber auch der Seniorenclub e.V. und das Haus für Soziokultur-H2 haben durch ihre vielfältigen Veranstaltungsangebote in ihren Altersgruppen einen großen Bekanntheitsgrad und Einzugsbereich. Das Projekt Asyl ist ebenfalls überregional tätig, gleichfalls AWO und Stadtmission Zwickau mit teilweise neuen Beratungs- und Betreuungsangeboten.

Im Scherberg angesiedelt sind aber auch mehrere Vereine für spezielle Interessengruppen: Für Eisenbahnfreunde der Verein IG Traditionslok 58 3047 e.V. inklusive deren Modellbahner, der Glauchauer Schachclub 1873 e.V., die Gebietsverkehrswacht Chemnitzer Land e.V. und der Feuerwehrverein e.V.

Diese Aufzählung soll und kann nicht abschließend und vollständig sein, zumal viele Bewohner auch einem aktiven und nachhaltigen Ehrenamt nachgehen. Damit soll jedoch verdeutlicht werden, dass der Scherberg für zahlreiche Menschen eine wichtige Anlaufstelle darstellt – ob aus sozialen Gründen oder hobbymäßig mit zum Teil hohem Zeitaufwand. Wichtig erscheint dabei, dass diese vielfältigen Angebote allen Interessenten, insbesondere den Einwohnern im Fördergebiet selbst, bekannt sind, um diese auch nutzen oder einordnen zu können.

Deshalb sollen in nächster Zeit mit Unterstützung durch das Quartiersmanagement neue Wege und Methoden der Öffentlichkeitsarbeit mit den entsprechenden Einrichtungen aus dem Scherberg-Gebiet gemeinsam konzipiert und umgesetzt werden.

Peter Dittmann
Quartiersbüro Glauchau

„Scherberg-nördliche Innenstadt“



Neuer Berater im HUK-Versicherungsbüro am Markt



Astrid Modrack von der Westsächsischen Entwicklungs- und Beratungsgesellschaft Glauchau mbH nahm bei Philipp Winkler Einblick in Angebote und Leistungen der Versicherungsgruppe. Foto: Stadt Glauchau

Das Kundendienstbüro Glauchau der HUK-COBURG am Markt 7 in Glauchau hat einen neuen Kundendienstberater.

Philipp Winkler löste Berater Stefan Schulz ab und wird von nun an persönlich zur Absicherung und zu den Angeboten der HUK-COBURG beraten. Er weiß um Lösungen für alle Lebenslagen, wie Schutz im Straßenverkehr, Erhalt der Gesundheit, persönliche Vorsorge und Schutz der Familie sowie Schutz der Sach- und Vermögenswerte.

Das Büro am Markt 7 gehört seit 01.09.2009 zur zentralen Anlaufstelle für den Kunden. Geöffnet ist es

montags – freitags 09:00 – 12:00 Uhr, montags 14:00 – 16:00 Uhr
dienstags und donnerstags 14:00 – 18:00 Uhr sowie nach Vereinbarung

Kontakt:

Tel.: 03763/4025908

Fax: 0800 2875324206

E-Mail: Philipp.Winkler@HUKvm.de



Tag der Städtebauförderung 2018

Aus Liebe zum Quartier

Bahnhof Glauchau hereinspaziert und umgeschaut

5. Mai 2018

- » Bahnhofsführungen
- » Ausstellung zur Historie
- » Modellbahnausstellung
- » Aktionen + Live-Musik

Große Kreisstadt GLAUCHAU

Das 1926 erbaute Bahnhofsgebäude befindet sich im Städtebaufördergebiet Soziale Stadt „Scherberg – nördliche Innenstadt“, welches die Stadt Glauchau im Jahr 2016 ausgewiesen hat. Die Aufnahme in das Förderprogramm bietet für dieses stadtbildprägende Gebäude und sein Umfeld die Chance einer Aufwertung.

Ein wichtiger Beitrag für den Erhalt eines Denkmals ist seine Nutzung. Deshalb nimmt die Stadtverwaltung Glauchau gemeinsam mit dem Quartiersmanagement des Fördergebietes den Tag der Städtebauförderung 2018 zum Anlass, das Bahnhofsgebäude und seine Nutzer einmal in den Fokus zu rücken.

Das erwartet Sie:

14.00 und 16.30 Uhr

Bahnhofsführungen mit Herrn Klaus Häußer von der Stiftung Bahn-Sozialwerk Glauchau (Dauer: ca. jeweils 45 Minuten)

14.00 bis 17.00 Uhr

Informationen des Quartiersmanagements zum Fördergebiet

Ausstellung „160 Jahre Bahnhof und Eisenbahn in Glauchau“ (Fotos, historische Dokumente, Ansichtskarten, Briefmarken) – präsentiert von der Stiftung Bahn-Sozialwerk Glauchau und dem Philatelistenverein Glauchau e.V.

Modellbahnausstellung der IG Traditionslok 58 3047 e.V.

„Bahnhofsbewohner“ laden zum Verweilen ein:

- Mitteldeutsche Regiobahn (MRB)
- Bahnhofsbuchhandlung Otto
- Bäckerei Schreiter (u. a. Kaffee- und Kuchenangebot)
- Gebietsverkehrswacht Chemnitzer Land e.V.
- Glauchauer Schachclub 1873 e.V.
- Stadtmission Zwickau

15.30 Uhr

Swing und Blues in der Bahnhofshalle mit Laura Keil, Sängerin und Gesangspädagogin, Absolventin der Musikschule Glauchau und Preisträgerin im Bundeswettbewerb „Jugend musiziert“ begleitet von Oliver Oswald auf dem Piano

Besucher können einen Buspendelverkehr zum Bahnbetriebswerk nutzen, wo gleichzeitig die **Saisoneroöffnung der IG Traditionslok 58 3047 e.V.** stattfindet.

Hinweise:

Die Ausstellung „160 Jahre Bahnhof und Eisenbahn in Glauchau“ sowie die Modellbahnausstellung sind auch noch am Sonntag, dem 06.05.2018, in der Zeit von 10.00 bis 16.30 Uhr, geöffnet. Es wird außerdem noch eine weitere Bahnhofsführung um 14.00 Uhr angeboten.

www.tag-der-staedtebaufoerderung.de





Landhotel Billing



am Himmelfahrtstag:
ab 9:30 Uhr Unterhaltung im Biergarten
leckerer vom Grill

Special: Haxe + ein Maß Bier zum Superpreis

Muttertag und Pfingsten: Mittagstisch und Gartenbetrieb

GC/Höckendorf, Höckendorfer Weg 57 © 03763 788985, www.landhotel-billing.de



Landgasthof Voigtlaide
Tradition seit 1725

Thurmer Straße 7
08371 Glauchau
Tel./Fax: 03763 / 22 63
www.voigtlaide.de

Himmelfahrt
Musik und Spezialitäten vom Grill **ab 9:30 Uhr**

Vorankündigung
20. + 21.05.2018 Pfingsten
Musik und Spezialitäten vom Grill im Biergarten **ab 9:30 Uhr**

Am 10. Mai ist Männertag

Wir laden ein zum Frühschoppen und wünschen einen sonnigen Feiertag!



Gaststätte Gartenfreunde

Inh. C. Hofmann
– Entspannte Gastronomie im Grünen –

Himmelfahrt Donnerstag, 10. Mai 2018
Spezialitäten vom Grill + Musik ab 9.30 Uhr im Biergarten

Muttertag, Sonntag 13. Mai 2018
Lecker Mittagessen, Kaffeetrinken oder Abendessen!

Nutzen Sie unsere Gastronomieangebote und Räumlichkeiten für Ihre Familienfeiern!

Öffnungszeiten:
Mo 14.00–20.00 Uhr · Di Ruhetag · Mi 14.00–22.00 Uhr
Do 14.00–22.00 Uhr · Fr 14.00–23.00 Uhr · Sa 14.00–21.00 Uhr · So 10.00–21.00 Uhr
Dietrich-Bonhöffer-Straße 54 · 08371 Glauchau · Telefon (03763) 443961

Waldhäusl

Biergarten & Holzkohlegrill mit Thüringer Bratwurst und Deftiges aus der Gulaschkanone **ab 9:00 Uhr**

Waldweg 2 • 08371 Glauchau OT Voigtlaide
Tel.: 03763 / 44 03 92
Mo. + Di. Ruhetag • Mi. - So. ab 11.00 Uhr geöffnet

Gasthof Grüner Baum

Inh. Karin Schramm
Albertsthaler Straße 17
08371 Glauchau-Rothenbach
Telefon/Fax 03763 / 30 96
www.astglauchau.de

Biergartenzeit Stimmung und gute Laune **ab 9:00 Uhr**
mit Köstritzer Bier und Deftigem vom Grill, aus Topf und Pfanne



20. Sternennacht lockte zahlreiche Besucher

Am 13. April fand in der Innenstadt die beliebte Einkaufsnacht der Glauchauer Interessengemeinschaft für Handel und Gewerbe e. V. statt. Im 10. Jahr konnten die Besucher diesmal bereits ab 16:00 Uhr einkaufen.

Auf den verschiedenen Veranstaltungsbereichen gab es viel zu erleben und beste Unterhaltung. Die Bühne in der Leipziger Straße wurde von der Band „Helmet Duty“ aus Leipzig und den Girls der „Dance Devils“ eingenommen. Auch die Modenschau der Glauchauer Händler wurde dort präsentiert.

Auf dem Marktplatz spielte die Band „Asphalttrakteten“ und eine Modenschau des Geschäftes „Blickfang“ zeigte die neueste Kollektion für die Dame. Für kleine Besucher gab es wieder die Möglichkeit, im Spielzeug-Land seinen ganz individuellen Lampion zu basteln und beim abendlichen Umzug erleuchten zu lassen. Ab 18:00 Uhr konnten die Kids und die Jugend in der Brüderstraße 15 „Chillen unter Freunden“. Dabei handelt es sich um ein Jugendangebot des Netzwerkes kjGC „Kinder- und Jugendarbeit Glauchau“. Den noch kleineren Kindern bereitete eine Hüpfburg große Freude.

Zum 20. Jubiläum haben sich die teilnehmenden Händler zudem etwas Besonderes einfallen lassen. Die Geschäfte verteilten zur Sternennacht an die Kunden Coupons mit einer Losnummer. Wer Glück hatte, konnte so z. B. einen 100,-€ Einkaufsgutschein für die Innenstadt gewinnen.

Sternennachtbesucher nutzten aber auch die weiteren Aktionen einzelner Händler. Gü-Sport veranstaltete ein Outlet, Barth Optik lud erneut zur Hausmesse, Heidler

Augenoptik Hörakustik zeigte das neueste Sortiment an Sonnen- & Sportbrillen und unterhielt ab 20:00 Uhr mit Livemusik und Prantl Männermode öffnete seinen Hof für einen Trödelmarkt. □



Auf dem Marktplatz luden Stände mit Süßem, aber auch deftigen Speisen vom Grill ein.



Die Gräflich Schönburgische Schlosscompagnie präsentierte sich entlang der Geschäftsmeile.



Die Modenschau der GIG bot Klein und Groß zahlreiche Ideen fürs Frühjahr. Fotos: Stadt Glauchau



Outlet: Auf dem Parkplatz gab es Sportartikel zum Sonderpreis.



Charmeoffensive: Die jungen Damen der „Dance Devils“

Wäscheraum – edle Wäsche für SIE und IHN

Ranken oder Lochstickerei? Sportlich oder elegant? Weiß, rot oder blau? In allen Strukturen, Formen und Farben gibt es sie – reizvolle und edle Wäsche für Frau und Mann mit dem besonderen (Unter)wäsche-Geschmack. Wo? Ab sofort in der Marktstraße 12, da, wo sich vorher eine Parfümerie befand.

Eröffnet worden ist der „Wäscheraum“ am 12. April. Aus diesem Anlass gratulierte Wirtschaftsförderin Astrid Modrack und wünschte Inhaberin Michaela Gündel, für

die Glauchau nach Plauen, Kirchberg und Oelsnitz/E. bereits die vierte Filiale ist, gute geschäftliche Erfolge. Das Hauptgeschäft steht in Aue.

Der „Wäscheraum“ Glauchau bietet hochwertige, aber auch funktionale Ware mit perfekter Passform, traumhaftes „Untendrunter“ in duftig-leichten Stoffen und formschöne Dessous für individuelle Ansprüche und Bedürfnisse. „Wir haben uns



auf alle Größen spezialisiert; das Angebot reicht für die Dame von der kleinsten Größe 65AA bis Größe 115H und sogar Körbchengröße I“, hob Michaela Gündel hervor. „Passt nicht, gibt's nicht.“

Auf den ca. 80 Quadratmetern Verkaufsfläche mit zwei geräumigen Umkleidekabinen geht es stillvoll zu; Sitzgelegenheiten während des Einkaufserlebnisses bieten Möglichkeiten des Verweilens. Doch wer meint, in einem reinen „Unterwäscheladen“ zu stehen, irrt. Das Sortiment beinhaltet auch Homeware, Nachtwäsche und Bademode.

Und noch ein „Bonbon“ hat die Inhaberin in petto. Wer Lust auf eine kleine Wäscheparty hat, der kann sich in der Filiale melden. „Eine prima Idee, mit seinen Freundinnen mal etwas anderes und besonderes zu unternehmen“, empfahl sie. Diese Veranstaltungen sind für kleine Gruppen bis zu fünf Damen gedacht. Lassen Sie sich einfach beraten (Tel.: 0177 5 60 23 81).

Geöffnet ist der „Wäscheraum“ in der Marktstraße montags – freitags von 9:30 – 18:00 Uhr und samstags von 9:00 – 12:00 Uhr. □



Wirtschaftsförderin Astrid Modrack beglückwünschte Inhaberin Michaela Gündel und Filialleiterin Angela Kitzler im neuen Fachgeschäft (von links). Foto: Stadt Glauchau

Ideenwettbewerb „Starke Vereine für ländliche Räume“ entschieden



Preisträger des Ideenwettbewerbs „Starke Vereine für ländliche Räume“
Foto: Detlef Apolinarski – planart4

Die Lokale Aktionsgruppe „Schönburger Land“ hatte im Dezember 2017 die Vereine der LEADER-Region aufgerufen, sich am Ideenwettbewerb „Starke Vereine für ländliche Räume“ mit Projektideen zur Nachwuchsförderung und Nachwuchsgewinnung zu beteiligen.

Teilnehmen konnten alle gemeinnützig tätigen Vereine, die ihren Sitz in der LEADER-Region „Schönburger Land“ haben.

Wie die LEADER-Region Schönburger Land mitteilte, stehen die Ergebnisse nun fest.

Sieben Vereine erhielten am 11. April 2018 in der Hessenmühle Gersdorf Preise und Anerkennungen. Dabei wurde ein Preisgeld von 12.500 Euro vergeben. Die Auswahl erfolgte durch eine fünfköpfige Jury.

Den 1. Preis hat der Musikverein Lichtenstein/Sa. e. V. für sein Projekt „Musikalischer Zauber im Märchenland“ gewonnen. Weitere Preisträger sind der Sächsische Reit- und Fahrverein Waldenburg e. V. mit dem Projekt „Volltägiger-Schauveranstaltung“ (2. Platz) und der Verein Dorferneuerung und Heimatpflege e.V. aus Bräunsdorf mit seinem Projekt „Landkinder“ (3. Platz).

Außerdem konnten **zwei Glauchauer Vereine** Preisgelder zwischen 1.200 Euro und 1.500 Euro in Empfang nehmen. Das Regionalmanagement der LEADER-Region informierte hierzu.

Der **Bergsteigerklub Gipfelglut Westsachsen e. V.** will eine Veranstaltungsreihe rund um das Outdoorerleben anbieten. Auch die **Wanderfreunde Glauchau e. V.** stellen das Naturerleben in ihrem Wettbewerbsbeitrag in den Vordergrund. Dafür soll zum Kindertag ein Wandertag in den Rumpfwald stattfinden.

Weitere Beiträge wurden mit einer Anerkennung ausgezeichnet.

Kontakt:

LEADER-Region „Schönburger Land“,
Geschäftsstelle, Pachtergasse 14, 08396 Waldenburg

Ansprechpartner:

Martin Böhm, Tel.: 037608-406011, Mobil: 0176-16854100

Dr. Kersten Kruse, Ines Senftleben, Schönherrstr. 8, 09113 Chemnitz

Tel. 0371-49529777, Fax. 0371-49529778

E-Mail: info@region-schoenburgerland.de

Internet: www.region-schoenburgerland.de □

Sächsischer Staatssekretär im Glauchauer Wehrdigt

Am 28. März 2018 besuchte der Staatssekretär des Innern, Prof. Dr. Günther Schneider, auf Einladung der CDU-Landtagsabgeordneten Ines Springer die Glauchauer Unterstadt – den Wehrdigt. Nach einer Gesprächsrunde im Stadtteilbüro ging es gemeinsam mit dem Staatssekretär und Ines Springer auf einen Rundgang durch den Stadtteil. Sie wurden von Mitgliedern des Vorstandes „Wir im Wehrdigt e.V.“, der Stadtteilmanagerin Sabine Resche sowie Marcus Steinhart, Vertreter der Großen Kreisstadt Glauchau, begleitet.

Der Wehrdigt hat sich im Zusammenspiel von bürgerschaftlichem Engagement und Unterstützung durch die Stadt gemausert. Heimatverbundenheit leben und den Bürgern ein Stück näherbringen – das ist Ziel des Vereins „Wir im Wehrdigt e.V.“. Von dem breitgefächerten Angebot vor Ort profitieren Schulen, Kindertagesstätten und Einwohner ebenso wie die Besucher der Stadt Glauchau.

Prof. Dr. Schneider informierte sich über den aktuellen Stand, die Entwicklung und die zukünftigen Vorhaben im Stadtteil und bedankte sich für die offenen konstruktiven Gespräche sowie die Anregungen, Hinweise und Vorschläge von der Basis. „Die Kommune ist die direkteste Form der Politik“ so der Innenstaatssekretär. „Geld allein reicht nicht, um eine Gesellschaft zusammenzuhalten“. Ines Springer fasste am Ende zusammen: „Herzlichen Dank an Prof. Dr. Schneider, dass er sich die Zeit genommen hat, um sich vor Ort über den Sachstand zu informieren. Für die Fortführung der positiven Entwicklung braucht es entsprechende Rahmenbedingungen sowie Bürger, die sich einsetzen und mitgestalten.“ (mttl) □



Prof. Dr. Günther Schneider (3.v.r.) und Ines Springer im Stadtteilbüro mit Vorstandsmitgliedern des Vereines „Wir im Wehrdigt“. Foto: C. Schmidt





56. Wandertag
Familien- und Sportwanderung
„Durch das Tal der Zwickauer Mulde“
Sonntag, den 6. Mai 2018
in Glauchau



Veranstalter:
Wanderfreunde Glauchau e.V.

Schirmherr: Dr. Peter Dresler
 Oberbürgermeister der
 Großen Kreisstadt Glauchau

„Sekt in the City“
 sucht „Ladies in Pink“



„Ladies“ aufgepasst! Die Glauchauer Innenstadthändler laden **am 25. Mai** alle Frauen zu einem ganz besonderen Einkaufs- und Erlebnisabend ins Glauchauer Stadtzentrum ein.

In der „Ladies Night“ können die Besucherinnen ab 18:00 Uhr in Ruhe in den Sortimenten der Geschäfte stöbern und sich niveauvoll unterhalten lassen. „Wir wollen diesen Abend wieder ganz bewusst den Frauen widmen. In diesem Jahr ist das Motto „Ladies in Pink“. Getreu dem Thema wollen wir die Damen mit verschiedenen Angeboten für die Innenstadtbeziehungsweise für unsere Geschäfte begeistern und all ihre Sinne verwöhnen. Auf alle, die sich passend zum Motto kleiden, haben wir eine kleine Überraschung vorbereitet“ fasst der Vorsitzende der Glauchauer Interessengemeinschaft für Handel und Gewerbe e.V. (GIG), Andreas Weber, das Anliegen der Veranstalter zusammen.

Die Damen dürfen sich auf eine besondere Modenschau freuen: „Glauchau rockt“ um 19:30 Uhr bei Moda Italiana in der Leipziger Straße 69. Am Abend werden die neuesten Brillenkollektionen, Beauty- und Modetrends vorgestellt. „Pink stylen“ steht im Salon CHIC in der Brüderstraße auf dem Programm. Livemusik mit Knut Kielmann macht das Einkaufen bei GÜ-Sport zu einem besonderen Genuss. Den Gaumen verwöhnt das Spar-Land mit leckeren Gewürzmischungen zum Grillen und Dippen. Tolle Preise gibt es bei der Tombola vom Blickfang und im „Wäsche-traum“ in der Marktstraße 12 zu gewinnen.

In den Geschäften servieren charmante Herren vom Fitness-Studio Sportpark Sekt und kleine Snacks. Verschiedene Fotoshootings bieten die Möglichkeit, den Abend auf ganz besondere Art festzuhalten. Mit „Mädels lasst Euch überraschen!“ schließt die „Ladies Night“ im Deutschen Haus.

Aber das ist lange noch nicht alles. Alle Damen und natürlich auch die Herren, die ihre Frauen zum Einkaufsbummel begleiten, sind herzlich willkommen.

Nähere Informationen unter http://www.weberag-mbh.de/sect-in-the-city_pid157.html □



Zu Klängen von Knut Kielmann wird das Shoppen bei GÜ-Sport zum Erlebnis. Foto: S. Weidauer, Archiv

Wanderstrecken:

Ungeführte Wanderungen:

- 11 km, Start: 7:00 bis 13:00 Uhr
- 18 km, Start: 7:00 bis 12:00 Uhr
- 25 km, Start: 7:00 bis 10:00 Uhr

Nordic-Walkin:

- 11 km Start: 7.00 bis 13:00 Uhr

Wanderstrecke:

Glauchau - Niederlungwitz - ST. Egidien - Rümpfswald - Voigtlaide - Bismarckturm - Glauchau

Geführte Wanderungen:

- Geführte Wanderung: 11 km Start: 9:00 Uhr
- Kinderwanderung: ca. 5 km Start: 9:15 Uhr

- Startgeld:** Kinder: 1,00 €
- 11 km bis 30 km Strecke: 3,00 €

Start: Glauchau, Lungwitzer Strasse 52
 Überbetriebliches Ausbildungszentrum (ÜAZ)

Zielschluß: 16:00 Uhr



Veranstalter:
 Wanderfreunde Glauchau e.V.
 Jens Wagner, Albert - Schweitzer - Siedlung 34
 08371 Glauchau
 Tel.: 03763 15517
 E-Mail: wagnerjens@web.de

Übernachtung:
 Tourist - Information
 Markt 1, 08371 Glauchau
 Tel.: 03763 2555
 E-Mail: touristinfo@glauchau.de

Hinweise:
 Der Start ist ca. 20 Minuten vom Bahnhof entfernt. (Sondermarkierung)
 Parkplätze vorhanden
 Imbiss - und Getränkeversorgung





Ausflug in den Gründelpark

Mit den frühlingshaften Temperaturen der letzten Wochen, den zahlreichen Frühjahrsblühern, die uns erfreuen, zieht es auch die Ausflügler häufiger nach draußen. Die erwachende Natur und das frische Grün erfreuen die Menschen beim Aufenthalt im Freien. Wie wäre es, wieder einmal den Glauchauer Gründelpark zu besuchen?

Der städtische Gründelpark umfasst ein Areal von rund 67.500 m² und ist die größte innerstädtische Parkanlage. Sie entstand um 1864 auf Anregung des hiesigen Verschönerungsvereins. Den Mittelpunkt der Anlage bildet der Gründelteich. Eine kleine Holzbrücke führt zur Insel mitten im Teich. 1884 wurde hier durch den Besitzer der Schlossmühle, Carl Hedrich, zu Ehren des Grafen Richard Clemens von Schönburg-Glauchau eine Gedenksäule mit einer Wasserkaskade errichtet. Seit der Restaurierung im Jahre 2008 erstrahlt sie in neuem Glanz.



Ende März 2018 hat auf dem Gründelteich die Bootssaison begonnen. Die Betreiberin für den Bootsbetrieb, Ilka Bachmann, hat vier kleine gepachtete Ruderboote sowie zwei größere eigene Boote zur Nutzung. Rudern ist entweder eine halbe oder eine ganze Stunde möglich.

Die Gondelstation und das kleine gastronomische Angebot lockten schon vergangene Saison an den Wochenenden zahlreiche Leute in den Gründelpark. Der Bootsverleih am Gründelteich erfolgt bis Oktober samstags und sonntags von 13 – 19 Uhr. Daneben hält Ilka Bachmann ein kleines Imbissangebot bereit.



Nicht zu übersehen: Am Nordufer des Gründelteichs wurde die Gründelallee wiederhergestellt und damit aufgewertet. Das umfasste die Ufersanierung und Sanierung des Weges sowie eine Neubepflanzung. Oberbürgermeister Dr. Peter Dresler hat die Allee am 26. April 2018 nach Beendigung der Baumaßnahme übergeben.

Der Wegebau erfolgte mit einer wassergebundenen Wegedecke. Die alte Asphaltdecke wurde entfernt und durch eine wassergebundene Decke ersetzt. Außerdem konnten fünf neue Sitzbänke aufgestellt werden.

In Vorbereitung der Arbeiten hatte der Baubetriebshof im Herbst 2017 am Ufer des Gründelteiches Sträucher und kranke Bäume entfernt sowie das Ufer instandgesetzt. Entlang des Weges stehen nun 33 neue Bäume: 22 Linden und elf Stieleichen.

Die Pflanzarbeiten erfolgten in zwei Bauabschnitten, da es sich um Ausgleichsmaßnahmen für zwei mit Asphaltdecke versehene Straßen handelt. Finanziert worden ist das Vorhaben überwiegend über das Wiederaufbauprogramm nach dem Hochwasser 2013.



Der Weg kurz vor der Fertigstellung



Dezernent Steffen Naumann, Henriette Lindner (Grünflächen, Parkanlagen), Oberbürgermeister Dr. Peter Dresler und Chris Mages (Baubetriebshof) geben die wiederhergestellte Allee frei. Fotos: Stadt Glauchau

Anzeige

Bitte ausschneiden und aufheben



GRABOW

Hausgerätekundendienst

– preiswert und nah –

Wir reparieren für Sie:

- Waschmaschinen
- Wäschetrockner
- Kühlschränke
- Herde
- Mikrowellen
- Gefrierschränke
- Dunstabzugshauben
- Geschirrspüler

Einbaugeräteservice und vieles mehr

Tel. 03763 / 5 26 41

Torsten Grabow
Staatl. geprüfter Techniker
Eichenweg 01 - 08371 Glauchau Niederlungwitz



MT-09 - Die Augen der Dunkelheit

Aggressive LED-Doppelscheinwerfer, einstellbare Federung für besseres sportliches Fahren, Quickshifter (QSS) und Anti-Hopping-Kupplung bedeuten noch mehr Fahrspaß.



Zweirad Mildner

Sandweg 2 | 08056 Zwickau
Tel. 0375 200 15 10 | Fax 0375 200 15 11
info@zweirad-mildner.de | www.zweirad-mildner.de



Ihr Yamaha-Händler für Glauchau, Meerane und Zwickau!



weberag Schlossgespräch zur Digitalisierung – Wandel gestalten



Oberbürgermeister Dr. Peter Dresler begrüßte die Gäste im Weißen Gewölbe von Schloss Forderglauchau am 11. April 2018.



Dr. Martin Lange von der Fortbildungsakademie der Wirtschaft sprach über neue Qualifizierungsmodule für sich verändernde Berufsbilder. Fotos: S. Weidauer

Anzeige

Ambulanter Pflegedienst

- Kranken- und Altenpflege
- Häusliche Pflegehilfe
- Hauswirtschaftshilfe
- 24 Stunden Hausnotruf

Telefon
24 Stunden
03763-2111



Deutsches Rotes Kreuz
Kreisverband Glauchau e.V.
Plantagenstr. 1, 08371 Glauchau
www.drk-glauchau.de
pflid@kvglauchau.drk.de

Versorgung auch bei schweren Krankheitsfällen z.B. Port- und Schmerzpumpenversorgung
Wir helfen – pflegen – beraten auf Ihre Bedürfnisse abgestimmt

studio
b ö h m e r
raumgestaltung

Nadine Böhmer
Körnerstr. 11 | GC | T. 03763 - 2192
www.raumgestaltung-boehmer.de



Neu: Doppelrollos

UNSERE LEISTUNGEN:
Bodenbeläge
Bordürentepiche
Dekoration
Gardinen, Stangen
Insektenschutz
Sonnenschutz, Plissees, Rollos
Polsterarbeiten
Wohnaccessoires
sowie ...

Ankauf von Metallschrott aller Art

Öffnungszeiten
Mo – Fr 7 – 16 Uhr • Mi 7 – 18 Uhr
Sa 8 – 12 Uhr



metarec Metallrecycling GmbH

Hauptsitz
Bahnhofstr. 23
08315 Lauter-Bernsbach
Tel. 03771 56 76-0

Niederlassung Zwickau
Reichenbacher Str. 79b
08056 Zwickau
Tel. 0375 4 40 69 76-0

www.metarec-recycling.de • firma@metarec-recycling.de





Die AG Zeitzeugen berichtet: Damals war s – das Theaterlokal im Laufe der Zeit

In den 1970er Jahren wurde das Theaterlokal mit Hilfe der Handwerksbetriebe und Großbetriebe grundlegend renoviert. So stellten die Textilwerke Palla beispielsweise die Stoffe für Gardinen und Kissen zur Verfügung. Genäht wurden die Teile beim VEB Quintett-Moden.

Ich kann mich noch erinnern, dass die Lampen vom Elektro-Riedel zur Verfügung gestellt worden sind. An den Wänden hingen Bilder – Federzeichnungen von Hermann Gebhardt.

Das Theaterlokal hieß damals Webergaststätte (Weberklaus) – der vordere Raum war die Quetsche.

Zur Neueröffnung waren Vertreter der beteiligten Einrichtungen und Betriebe eingeladen. Ich war als Vertreter von Quintett-Moden dabei und hatte einen unvergesslichen Abend.

Ich hatte Glück und saß mit dem Glauchauer Künstler Hermann Gebhardt an einem Tisch. Er erzählte aus seinem ereignisreichen Leben und über seine Werke, unter anderem über die Mappe „Die Lohnweber“ – Mitte des 19. Jahrhunderts.

Irma Herrmann

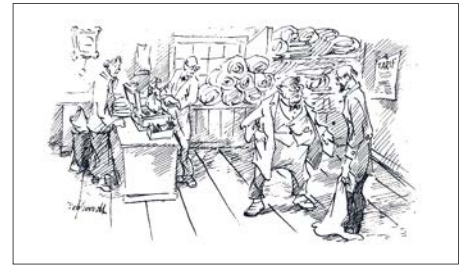

„Der Lohndrücker“ – aus der Mappe Hermann Gebhardts

GETRÄNKEKARTE

WEBERGASTSTÄTTE GLAUCHAU

– Preisstufe III –

Bier

Deutsches Pils Gl. 0,25 l 0,56 M
Vollbier, hell Gl. 0,25 l 0,48 M

Spirituosen

Weinbrand-Verschnitt-Spezial 2 cl 0,80 M
Weinbrand Urthun 2 cl 0,95 M
Weinbrand Edel 2 cl 1,10 M
Weinbrand Auslese 2 cl 1,27 M
Doppel Korn 2 cl 0,75 M
Boonekamp 48 % Vol. 2 cl 0,68 M
Kräuterlikör 2 cl 0,65 M
Pflaumenlikör 2 cl 0,60 M
Brekat 2 cl 0,60 M
Mokka-Edel 2 cl 0,90 M
Eierlikör 2 cl 0,85 M

Alkoholfreie Getränke

Branibacher Mineralwasser o. G. Fl. 0,33 l 0,40 M
Branibacher Mineralwasser m. G. Fl. 0,33 l 0,45 M
Cala-Gold Fl. 0,33 l 0,51 M
Apfelsaft Gl. 0,2 l 0,70 M
Jahannisbeermost, rot Gl. 0,2 l 0,70 M

QUETSCH

gaststätte
HO

TELEFON GLAUCHAU 23 88

WEBERLOKAL



Titelblatt von Hermann Gebhardt „Die Lohnweber“

„WEBE UND STREBE“

tagaus, tagein, einzige Abwechslung die abendliche Kneipe.

So lebten die Weber von einst.
Ihr fleißiges Wirken machte Glauchau weltbekannt,
aber Armut und Bescheidenheit
prägte über Jahrhunderte ihr Dasein.

Den Sozialismus erkannten sie als Ausweg aus der Not.
1871 sprach August Bebel in diesem Hause
zu den Wählern seines Wahlkreises.
Aus den „Zeug-, Leinen- und Wollenwebern“ von einst
entwickelten sich Angehörige der Arbeiterklasse,
deren Erben heute im volkseigenen Großbetrieb für
eine friedliche Zukunft schaffen.

Ihnen werter Gast,
bieten wir heute in diesen Räumen Gastlichkeit
in einer gepflegten Atmosphäre
und wünschen Ihnen der Tradition des Hauses entsprechend
einen angenehmen Aufenthalt.

WOCHENSPEISENKARTE

WEBERGASTSTÄTTE GLAUCHAU

– Preisstufe III –

Mittwoch

Schiebäcker nach Gramm
Schlachtplatte/Sauerkraut/Kartoffeln 3,70 M
Wellfleisch/Sauerkraut/Kartoffeln 2,05 M
Frische Wurst/Butter/Brot 1,15 M

Donnerstag

Schiebäcker nach Gramm
Weberschnitte 2,15 M
Pökelfleisch/Butter/Brot 2,80 M
Stallhose/Rotkohl/Thüringer Klöße 3,90 M

Freitag

Schiebäcker nach Gramm
Marinierter Hering/gem. Salat/Kartoffeln 1,90 M
Weberbraten/Sauerkraut/Klöße 2,45 M
Leber mit Zwiebel/gem. Salat/Kartoffelpüree 2,70 M

Samstag

Schiebäcker nach Gramm
Kartoffeln/Quark/Leberwurst 1,65 M
2 Spiegeleier mit Speck/gem. Salat/Bratkartoffeln 2,35 M
Gepökelte Schweinsrippchen/Sauerkraut/Kartoffeln 1,90 M

Sonntag

Rindsroulade/Rotkohl/Thüringer Klöße 3,50 M
Rinderbraten/Gemüse/Kartoffeln 2,45 M
Brathähnchen/gem. Salat/Kartoffeln 3,45 M
Weberplatte 2,20 M

Von jedem Gericht der warmen und kalten Küche liegt eine
korrekte Kalkulation vor, zu deren Einsichtnahme Sie jederzeit
berechtigt sind.

KÜCHENGETRÄNKE

WEBERGASTSTÄTTE GLAUCHAU

– Preisstufe III –

1 Tasse Kaffee, komplett 0,94 M
1 Könnchen Kaffee, komplett 1,88 M
1 Könnchen Mokka, komplett 1,80 M
1 Tasse Malzkaffee 0,34 M
1 Glas Tee mit Zucker und Zitrone 0,45 M
1 Glas Grog mit 4 cl Weinbrand-Verschnitt-Spezial 1,80 M

Eine Speisekarte der „Quetsche“



Rundwanderwege Glauchau



Wanderungen empfohlen und markiert vom Verein „Attraktives Glauchau e.V.“



Mit der heutigen Ausgabe des Glauchauer Stadtkuriers Nr. 08/2018 starten wir eine Reihe, mit der wir Sie anregen wollen, sich doch einmal in die reizvolle und abwechslungsreiche Landschaft Glauchaus zu begeben und die Vielzahl an Wanderwegen zu entdecken oder zu nutzen. Insgesamt fünf ausgezeichnete Rundwanderwege werden vom Verein „Attraktives Glauchau“ empfohlen. Diese werden Ihnen, beginnend mit dem Rundweg 1 in der aktuellen Ausgabe, in den folgenden Glauchauer Stadtkurieren jeweils vorgestellt.

Glauchauer Rundweg 1 „Entlang der Wasserwege“ – 8 km – gelber Punkt



Kartografie: © Städte-Verlag E. v. Wagner & J. Mitterhuber GmbH, www.staedte-verlag.de
Ergänzung: weberag Glauchau

Ausgangspunkt der Tour ist der Parkplatz an der Albertsthaler Straße. Der Weg führt über das Hedrichwehr der Zwickauer Mulde und durch Feld und Wiese zur Flutrinnenbrücke an der Auestraße. Entlang des Flutrinnen- und später des Muldendamms gelangt man nach Niederschindmaas – einem beschaulichen Dorf mit vielen Fachwerkhäusern und einem großen Reiterhof. Der Weg begleitet den Lauf der Mulde, führt an verschiedenen Wasserbauwerken vorbei zum Südufer des Stausees. Entlang der bewaldeten Uferseite des vogelreichen Sees führt der Weg zurück zum Parkplatz.

Start und Zielpunkt ist der Parkplatz an der Albertsthaler Straße.

Der Link zum Rundweg: <http://www.weberag-mbh.de/rundweg-1.html> auf der Internetseite der Westsächsischen Entwicklungs- und Beratungsgesellschaft Glauchau mbH



Auf dem Rundweg 1 gibt es viel Natur zu entdecken.
Foto: weberag

Sommerferienlager 2018 im Vogtland



Für die **Sommerferien 2018** bieten die AWO-Schullandheime in Netzschkau und Limbach/V. verschiedene thematische Ferienlager und Sportferien camps an. Bei beiden Schullandheimen (SLH) handelt es sich um gemeinnützige Einrichtungen der freien Jugendhilfe.

22.07. – 28.07.2018 Kletter- & Outdoorabenteurer 11 – 15 Jahre
22.07. – 28.07.2018 Let´s Dance – das Tanzferienlager 8 – 14 Jahre

Super-Ferienkombi:
2 Wochen möglich

Teilnehmerpreis:
inkl. Übernachtung, Vollverpflegung, komplettem Aufenthaltsprogramm und Betreuung durch ausgebildete Jugendgruppenleiter

Anmeldung und weitere Informationen:
direkt im Schullandheim Limbach,
Telefon 03765/305569,
Montag bis Freitag in der Zeit von 08:30 – 15:00 Uhr
oder im Internet unter
www.schullandheime-vogtland.de oder per E-Mail:
ferienlager@awovogtland.de



SLH „Schönsicht“ Netzschkau
01.07. – 07.07.2018 Natur erleben 10 – 15 Jahre
01.07. – 07.07.2018 Kunterbunte Regenbogen-Woche 6 – 11 Jahre
08.07. – 14.07.2018 Film ab – das Filmcamp 10 – 15 Jahre
08.07. – 14.07.2018 Harry Potter – Ferienlager 9 – 14 Jahre
15.07. – 21.07.2018 Zu Besuch bei Elefant, Tiger & Co. 6 – 11 Jahre
15.07. – 21.07.2018 In 7 Tagen um die Welt 10 – 15 Jahre
05.08. – 11.08.2018 Bad Brambacher Volleyballcamp 12 – 17 Jahre

SLH „Am Schäferstein“ Limbach/V.
08.07. – 14.07.2018 Karateferien camp im Vogtland ab 6 Jahre
08.07. – 14.07.2018 Ferien im Wilden Westen 9 – 14 Jahre

Michael Schwan
Leiter der AWO-Schullandheime im Vogtland



KFS®
Franz & Heino Knipping

FENSTER • TÜREN • ROLLLADEN



Ausstellung geöffnet:
Mo - Fr 8-18 Uhr
Sa 10-17 Uhr
So 10-14 Uhr

AKTION: Sicherheitsbeschlag **B**
ohne Aufpreis

www.kfs-bauelemente.de

Hauptstr. 25-33, 09236 Markersdorf bei Burgstädt, Tel.: 037202-410-0

STARKE - DÄCHER 1886

DACHDECKERMEISTER / ZIMMERERMEISTER

Inh. MICHAEL STARKE
Nikolaus-Otto-Str. 3 · 08371 Glauchau

Innungsfachbetrieb 

- Flachdach
- Steildach
- Gerüstbau
- Isolierung
- Dachklempnerarbeiten
- Dachbegrünung
- Zimmererarbeiten

Telefon: 03763 / 1 53 80 • Mobil: 0172 / 5 60 61 75 • Fax: 03763 / 1 53 81
e-mail: starkedaecher@t-online.de • www.starke-dächer.de



Engler

H ö r a k u s t i k

Besser Verstehen!

Fußgängerzone Glauchau
☎ 03763 / 34 09

Qualität seit 1927

Lebensretter gesucht

Haema
Blutspendedienst

Spende Blut in Glauchau!
Ratshof Glauchau
Markt 1 | 2. Etage | Zimmer 2.09
Do 24.5.2018 | 14:00–19:00 Uhr

11 Zentren in Sachsen | 35 Zentren in Deutschland | www.haema.de

- Türen ■ Küchen ■ Treppen ■ Fenster ■ Spanndecken ■ Gleittüren ■



Jörg Trommer,
Ihr Renovierungsspezialist für Türen

Ob Treppen, Holzfenster oder Küchen:

Wieder neu und modern: Ohne Baustelle in meist nur einem Tag!



- ✓ Neue Stufen in Echtholz oder Laminat
- ✓ Kein Raubreifen des Treppenkerns
- ✓ Mehr Sicherheit dank Anfirutschkante
- ✓ Auf Wunsch Beleuchtung u. Geländer



- ✓ Holzfenster nie mehr streichen
- ✓ Aluminiumverkleidung von außen
- ✓ Wetterfest und dauerhaft wartungsfrei
- ✓ Für alle Fenstertypen und Wintergärten



- ✓ Neue, moderne Fronten nach Maß
- ✓ Sie sparen bares Geld
- ✓ Erweiterungen nach Ihren Wünschen
- ✓ Modelle: Klassisch, Design, Landhaus

PORTAS®

Europas Renovierer Nr. 1

☎ 03763/ 4 04 88 70

↗ www.trommer.portas.de

Herzlich willkommen
PORTAS Fachbetrieb
Jörg Trommer
Meeraner Straße 184
08371 Glauchau

Dank Renovierung ohne Baustelle zur Wunschtür!

- ✓ Ohne Rausreißen in nur einem Tag
- ✓ Modelle: klassisch, Design, Landhaus
- ✓ Türen nie mehr streichen
- ✓ Für alle Türen und Rahmen geeignet

Für alle, die sich neue Zimmertüren wünschen, aber mühevolles Lackieren oder das aufwändige Rausreißen und die Baustelle in der Wohnung scheuen, gibt es die ideale Lösung.

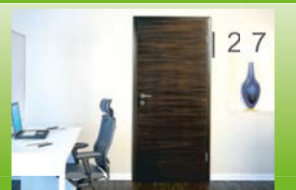

- ■ ■ ■ Wir renovieren, modernisieren und bauen neu nach Maß ■ ■ ■ ■



Der Scherberg von Glauchau – ein geschichtsträchtiger Ort

Über Tempel, Räuberhöhle, eine Sage, Opferplatte und Wehranlage

Der Bau der Eisenbahn und der beiden Bahnhofsanlagen 1858 und 1926 hatte auch Auswirkungen auf das angrenzende Territorium mit dem Scherberg. Die Bedeutung der Eisenbahn für die industrielle und städtebauliche Entwicklung von Glauchau kann man auch heute noch anhand historischer Unterlagen weitestgehend nachverfolgen.

Anders dagegen die frühzeitliche Bedeutung und Historie des Scherbergs. Vieles liegt dabei noch im Dunkeln, durch verschiedene Veröffentlichungen von Heimatforschern sind jedoch einige interessante Details bekannt. Der Ortschronist Rolf Scheurer hat dazu verschiedene Fakten zusammengetragen, die hier kurz dargestellt werden sollen:

Als 1858 Glauchau wichtiger Bahnhofsstandort an zwei Eisenbahnlinien wurde, war das ein Gewinn für die Stadt. Die begonnene Industrialisierung schritt weiter voran. Im Bereich des Bahnhofes hatte das aber auch Verluste zur Folge. Der große Schafteich wurde stark verkleinert und verlor weitgehend sein landschaftliches Gepräge. Die Schäferei nahe der Mulde verschwand. Als ein Verlust muss aber das endgültige Verschwinden eines malerischen Ortes gelten, der sich an der Stelle befand, wo der Steilhang der Mulde an das Tal des Lungwitzbaches stieß. Auf der Anhöhe über der Scheermühle stand der 'Juliumb' oder gotische Tempel, eine im gotischen Stil erbaute Lugwarte. Die Tradition bringt diesen Platz wiederum mit den Höhlen des Scherbergs durch einen unterirdischen Gang in Verbindung.

An dem Schafteiche entdeckte man bereits 1793 einen unterirdischen Gang; der manns hoch und fast ganz durch festes Gestein eines Bergs gehauen ist. Man nennt ihn die Räuberhöhle. Tatsächlich ist auch aus heutiger Sicht sehr wahrscheinlich, dass diese Räuberhöhle im Zusammenhang mit einem früher dort bestandenen Gebäude entstanden ist. Zu dieser Räuberhöhle gibt es auch die bekannte Sage „Die Räuberhöhle am Schafteiche zu Glauchau“ (veröffentlicht mit Erläuterung u.a. in „Schriftenreihe Museum Glauchau“, 1981, Sonderheft Sagen).



Deutschunterricht mal anders Nimmerland-Theater zu Gast in der Stadt- und Kreisbibliothek Glauchau

Die Schüler der 2. Klassen der Grundschulen Niederlungwitz sowie Am Rosarium staunten nicht schlecht, als sie am 17. April 2018 den Konzertsaal im Schloss Forderglauchau betraten.

Ein Marktstand bildete die Kulisse für das angekündigte Stück „Die Händlerin der Worte und der Artikelomat“. In der Auslage des Marktstandes gab es jedoch weder Obst noch Gemüse – nein, er war über und über mit Worten und Buchstaben jeder Art und Sorte bestückt.

Kaum die Bühne betreten, bot die Marktfrau (Schauspielerinnen Freijdis Jurkat) den Kindern auch schon die verschiedensten „Wort-Waren“ an. Kleine Worte, süße Worte, lustige Worte oder Worte, die man auf eine Goldwaage legen kann. Selbst Zungenbrecher gab es im Angebot. Doch sind diese mit Vorsicht auszusprechen, erzählte die Händlerin. Sie kenne einen jungen Dichter, dessen Zunge wochenlang eingepipst war, weil er in seinem Werk zu schwierige Worte benutzte.

Daneben, auf einer alten Obstkiste, wartete der ARTIKELOMAT. „Fehlt dir ein Der, Die oder Das? – auf meinen Automaten ist stets Verlass.“ Je nachdem, welcher



Der Tempel ist vermutlich nach 1809 abgebrochen und an dessen Stelle eine bei Crottenlaide gefundene achtseitige Porphyrlatte aufgestellt worden, die früher als Opferplatte gedient haben soll. Durch den Bahnbau ist diese historische Stätte jedoch leider verloren gegangen. Die Platte wurde in den Schlosspark von Wechselburg gebracht, später mutwillig zerbrochen und ein Teil in die Mulde geworfen. 1992 hat der Bürgerverein Meerane gemeinsam mit dem Heimatverein Wechselburg eine Nachbildung herstellen lassen. Die Nachbildung befindet sich in Wechselburg, die noch erhaltenen Originalteile können im Heimatmuseum Meerane besichtigt werden. Das in den 1950er Jahren näher untersuchte Gangsystem unter dem Scherberg gibt aber noch immer Rätsel auf.

Ein anderer Autor, Jörg Petermann, schreibt in seiner Veröffentlichung „Denkankstöße zur Geschichte der Stadt Glauchau“ im Kapitel „Die Wehranlage Glauchau“: „...Der Scherberg besaß hinsichtlich der Kontrolle der Verbindungsstraße nach Chemnitz und dem Muldenübergang der Gaugrenze eine günstige strategische Lage. Selbst durch die Hanglage und den Schafteich geschützt, konnte man die gesamte Nordseite der Glauchauer Wehranlagen überblicken. Eine unterirdische Verbindung zwischen der 'Wachburg Wall' [eine Wachburg in der Muldenaue gegenüber von Glauchau, Nähe heutige Sportanlage Sachsenallee] und einer Beobachtungsfeste in Stadtnähe wäre durchaus sinnvoll gewesen. Die Möglichkeit eines solchen Stollenvortriebes von ca. 1,9 km Länge im Rotliegenden kann man nicht für absolut ausgeschlossen annehmen....“

Dabei wäre es besonders interessant, weiter vertiefende Forschungen zu dem Gangsystem im Scherberg zu betreiben...“ (Aus „Streiflichter auf 775 Jahre-Glauchauer Stadtgeschichte, Glauchau 2015“)

Beide Autoren sehen also noch Informationsbedarf zu den Gangsystemen unter dem Scherberg. Vielleicht ist diese Veröffentlichung Anlass für eine weitere Beschäftigung von Heimatforschern mit dieser Thematik.

Peter Dittmann
Quartiersbüro „Scherberg-nördliche Innenstadt“



Gegenstand oben in den Trichter gesteckt wurde, unten kam der passende Artikel heraus. Aber einen Haken hat der Automat doch. Bei Worten mit mehreren Bedeutungen, sogenannte „Teekesselchen“, geriet er ganz durcheinander.

„Die Leiter oder der Leiter“, der See oder die See“. Steht der falsche Artikel vor dem Wort, kann es schnell zu folgenschweren Missverständnissen kommen, wie die Händlerin der Worte zu berichten wusste.

Grundlegend im Umgang miteinander ist die Sprache. Es kommt nicht nur darauf an, was man sagt – wie man etwas sagt ist genauso wichtig. Der Ton macht die Musik!

Musik gab es natürlich auch zu hören. Sieben eingängige Lieder, die auch zum Mitmachen einluden, rundeten das Stück ab.

S. Puchner
Bibliothek



Fotos: Stadt- und Kreisbibliothek Glauchau

Vierter Baum der Kirschbaumallee gepflanzt

Wie das Rudolf Virchow Klinikum Glauchau gGmbH mitteilte, wurde am 19. April 2018 durch die Abgängerklassen 2017/2018 der Internationalen Grundschule (IGS) Glauchau auf dem Gelände des Glauchauer Klinikums der Jahrgangsbäum gepflanzt.

Diese Aktion wird durch die IGS bereits seit 2007 mit dem Abgang der ersten Grundschulklasse verfolgt. Seit 2015 pflanzen die Grundschulabgänger auf dem Gelände des Rudolf Virchow Klinikum Glauchau ihren Baum. Dabei kommt stets eine Japanische Säulenkirsche in den Boden. „Für die Schülerinnen und Schüler hat der Baum Symbolcharakter“, so die verantwortliche Mitarbeiterin der IGS Glauchau, Daniela Dörr.

Peggy Roloff vom Klinikum informierte, dass der Baum durch die Eltern der Grundschulabgänger finanziert wird. Mit dieser Aktion werde zudem die vorhandene Grünanlage am Klinikum Glauchau ergänzt und Patienten, Rehabilitanden, Mitarbeiter und Besucher des Klinikums könnten sich an der entstandenen kleinen Zierkirsch-Allee erfreuen.

Hast du Lust auf Sport?



Dann komm zum Lobsdorfer Sportverein e.V. In der Lobsdorfer Turnhalle trifft sich Jung und Alt zum sportlichen Miteinander und fairen Wettkampf. Außerdem knüpft man neue Freundschaften und hat gemeinsam Spaß.

Unser Sportangebot

Montag

18.00-20.00 Uhr Fußball im Freien
20.00-22.00 Uhr Frauenvolleyball

Dienstag

16.45-17.45 Uhr Jugendfaustball
19.00-20.30 Uhr Aerobic, Steppaerobic, Muskelkräftigung

Mittwoch

17.00-19.00 Uhr Tanzgruppe Deja vu
19.00-20.00 Uhr Sport für 50 plus

Donnerstag

16.30-18.00 Uhr Kindersport für Jungen und Mädchen (ab 7 Jahren)
19.00-22.00 Uhr Jugendvolleyball

Freitag

19.00-20.00 Uhr Tischtennis
20.00-22.00 Uhr Männervolleyball

Wenn du Interesse hast, dann komm einfach zu den oben genannten Zeiten zum Probetraining in die Lobsdorfer Turnhalle. Wir würden uns freuen, bald mit Dir trainieren zu können.

Unsere Spielstätte:

Berggasse 29, 09356 St. Egidien



Lobsdorfer Sportverein
St.-Egidiener-Str. 7 • 09356 St. Egidien • Telefon: 03763 4408755
mail: info@lobsdorfer-sportverein.de
web: http://www.lobsdorfer-sportverein.de

Das Region Zwickau inspiriert.
Zeitsprung
Land®

Tage der Industriekultur in der Region Zwickau

„Spätschicht“ am 21. September 2018

Seien auch Sie mit Ihrem Unternehmen bei der Neuauflage unserer erfolgreichen Spätschicht dabei und öffnen Sie Ihre Tore den Fachkräften oder Kunden von morgen.

Ihre Vorteile:

- Imagewerbung, große Medienpräsenz
- Bewerbung Ihres Unternehmens im Raum Chemnitz und in der Region Zwickau
- Darstellung der offenen Ausbildungsplätze bzw. Stellen für Fachkräfte im Programmheft, online sowie während der Veranstaltung
- gemeinsame, gebündelte Aktion der Industrieunternehmen der Region

Bei Interesse wenden

Sie sich gern an Frau Meyer unter

sandra.meyer@zeitsprungland.de oder unter Tel. 037608 27243

Beat Archiv in Glauchau

Ausstellung "German Beat(les) - The Rattles - The Lords"



38 Jahre Beatmusik

30 YEARS OF ROCKIN' THE WORLD
The Rattles
Die Biographische Chronologie

INTERNET- & WERBEAGENTUR

Informations- & Branchenportal

Gemeinschaftsprojekt
Ausstellung
08371 Glauchau, Markt 20
01.06.2018 - 01.08.2018
www.beatarchiv.de

Ausstellungseröffnung am 01.06.2018 um 18:00 Uhr
u.a. mit Lothar Becker (Die Strawberries)(Gitarre und Gesang)



STADTTHEATER

Leiter Christian Rinck
 Theaterstraße 39 Tourist-Information
 08371 Glauchau Theaterservice
 Tel.: 03763/2421 Markt 1
 Fax: 03763/2809 Tel.: 03763/2555
 Servicetelefon: 0175/2913794
 Sollte keine Nummer erreichbar sein, nutzen Sie bitte den Anrufbeantworter des Servicetelefons!
 Internet: www.stadttheater.glauchau.de
 E-Mail: stadttheater@glauchau.de
 Mitglied im Europäischen Verband der Veranstaltungszentren e. V. und der INTHEGA

Programm im Mai

Samstag, 05.05.2018, 20:00 Uhr
Lydia Benecke „PsychopathINNEN – tödliche Frauen“



Lydia Benecke, ©Annie Bertram

Was macht weibliche Psychopathen aus? Was unterscheidet Psychopathinnen von ihren männlichen „Artgenossen“? Kann man sie erkennen? Kriminalpsychologin und Straftätertherapeutin Lydia Benecke erklärt anhand realer Fälle die typischen Eigenschaften und Strategien psychopathischer Straftäterinnen. Serienmörderinnen, die Fremde, Verwandte und sogar die eigenen Kinder töteten - ohne die geringsten Gewissensbisse. Was geht in solchen Frauen vor? Wie werden sie zu dem, was sie sind? Welche evolutionären Ursachen gibt es für Unterschiede zwischen weiblichen und männlichen Straftätern? Kommen Sie mit auf eine Reise durch die „Psychologie des weiblichen Bösen“.

Sonntag, 06.05.2018, 16:00 Uhr
Benefizkonzert des Lions Club Glauchau „Teachers in Concert, No. 3“

Zum dritten Mal nach 2012 und 2014 werden die Musiklehrer der Kreismusikschule des Landkreises

Zwickau „Clara Wieck“ für den Lions Club Glauchau ein Benefizkonzert geben.

Unter dem Motto „Eine unglaubliche Reise durch die Welt der Musik“ werden die Zuhörer wieder Musik von Klassik, Folklore bis Musical, Rock, Pop und Bigband in verschiedensten Besetzungen von Streichern, Bläsern oder Zupfinstrumenten hören. Die Zuhörer der letzten Konzerte waren begeistert.



Musiklehrer der Kreismusikschule

Ein Hinweis zu bereits erworbenen Karten für das Ireen Sheer-Konzert:

Das Konzert mit Ireen Sheer, das für den 12. Mai 2018 geplant war, wird aufgrund eines TV-Termins abgesagt. Sobald ein neuer Termin feststeht, wird dieser rechtzeitig bekannt gegeben. Karten können dort, wo sie gekauft wurden, zurückgegeben werden. Wir bitten um Ihr Verständnis!

Samstag, 17.05.2018, 19:30 Uhr
Stunde der Musik mit dem archos quartet



archos quartet, Foto:Keven Weimann

Frühlingskonzert mit dem Georgius-Agricola-Chor und dem Meeraner Chor „MERACANTE“



Georgius-Agricola-Chor Glauchau, Foto: Wiegand Sturm

Keine andere Jahreszeit wird in Liedern so zahlreich und vielfältig besungen, wie der Frühling. Eine Auswahl von heiteren und besinnlichen Gesängen, die das prachtvolle Erblühen der Natur, das Erwecken neuer Gefühle im Menschen und die große Freude auf den bevorstehenden Sommer ausdrücken, erklingen in einem kurzweiligen Konzert mit MERACANTE, dem Chor des Meeraner Bürgervereins, und dem Georgius-

Agricola-Chor Glauchau e.V. unter der Leitung von Helko Kühne und Bernhard Kratzmann am **Sonntag, dem 27. Mai 2018, 16:00 Uhr** im Saal der Volksbank-Raiffeisenbank Glauchau.

Das Publikum kann sich auf viele bekannte Lieder aus fünf Jahrhunderten, aber auch auf einige Neuentdeckungen freuen, mit denen die Sängerinnen und Sänger ihre musikalische Vielseitigkeit und Wandlungsfähigkeit, ihren Gestaltungs- und Ausdrucksreichtum unter Beweis stellen werden. A-cappella-Kompositionen aus der Romantik werden genauso zu hören sein, wie oft gesungene Volkslieder, Madrigale und Schlager. Karten zu diesem Konzert, in dem das Publikum erneut dazu ermuntert werden soll, bei bekannten Melodien mit einzustimmen, sind zum Preis von 6,00 € unmittelbar vor der Veranstaltung in der Volksbank erhältlich. Besonders Kinder sind bei freiem Eintritt herzlich willkommen.

Anita Pönisch und Joachim Becher für die Chorvorstände

Das archos quartet, vier Kammermusiker der Vogtland Philharmonie Greiz/Reichenbach, bestehend aus Filip Jeska (Violine), Mikolaj Pokora (Violine), Radenko Kostadinov (Viola), Francesca Fiore (Violoncello), bringen drei kammermusikalische Werke vom 18. Jahrhundert bis 20. Jahrhundert zu Gehör. Auf dem Programm stehen Leone Sinigaglia's Streichquartett D-Dur, Luigi Boccherini Streichquartett Es-Dur Nr. 3 und Ludwig van Beethoven Streichquartett F-Dur Nr. 1. Das Quartett selbst wurde 2009 gegründet, errang seither viele bedeutende Preise und konzertierte u. a. bereits in der Barbic Hall in London und im Berliner Ensemble.

Freitag, 18.05.2018, 19:30 Uhr
Armin Fischer „Lust auf Meer“

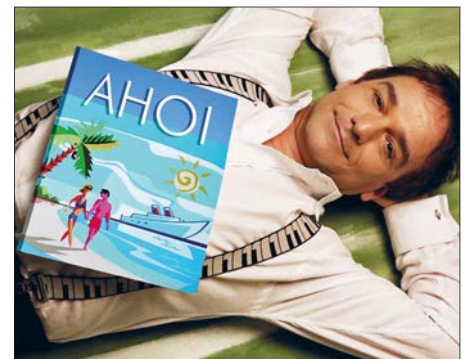

Armin Fischer

Von Traumreisen sollte man tatsächlich lieber nur träumen, denn nur so ist der stille Ozean wirklich still, man bekommt immer eine Liege auf dem Sonnendeck, man tritt am Strand auf keinen Seeigel und wird beim Stadtbummel nicht ausgeraubt. Von rituellen Begrüßungstänzen bis zur Unterwasseroper, von Cocktail-Klängen bis zum Walgesang. Wie lustig ist eine Seefahrt denn nun wirklich? Der Klavierkabarettist Armin Fischer weiß es: Mit trockenem Witz, virtuosem Klavierspiel und überraschendem Körperinsatz karikiert Armin Fischer als sturmerprobter Bord-Entertainer die musikalischen Motive einer Traumreise aus der Sicht des Barpianisten.

Karten zu den Veranstaltungen erhalten Sie an der Tourist-Information, Markt 1, 08371 Glauchau, unter Telefon: 03763/2555 oder 2421 bzw. im Stadttheater unter E-Mail stadttheater@glauchau.de. □



Sachsenlandhalle Glauchau

Sonnabend, 05. Mai 2018, 20:00 Uhr
Bierhahn Blumi Solo
Und ist SIE nicht willig, so braucht MANN Geduld!



Bierhahn Blumi mit seinem Solo Programm „Und ist SIE nicht willig, so braucht MANN Geduld!“ beschreibt die Lebenslage eines pubertierenden Rentners, der mit der Situation zwischen gepflegt Aus-

sehen und gepflegt werden sichtlich überfordert ist. Was kommt noch? Und was habe ich falsch gemacht?

Das sind Fragen, die man sich als Mann stellt, wenn man im eigenen Haushalt nur noch gebraucht wird um Gurkengläser zu öffnen.

Karten gibt es in der Sachsenlandhalle unter 03763/13606 und in den Geschäftsstellen der Freien Presse □



mks HAUSGERÄTE · GASTROTECHNIK · SERVICE

MARKEN GERÄTE zu guten Preisen

- Reparaturservice für Ihre Hausgeräte
- Ersatzteilverkauf für alle Fabrikate
- Verkauf und Beratung von Haushaltsgeräten der Marken Miele Liebherr Bosch Siemens
- Komplettausstattung und Planung für Gastronomie und Gemeinschaftsverpflegung

Miele LIEBHERR BOSCH SIEMENS

Gewerbegebiet Reinsdorf - A.-Horch-Str.2
Tel. 0375-3537810 - service@mks-zwickau.de - Mo-Fr 9-18 Uhr - Sa 9-12 Uhr

Steuererklärung schon abgegeben?

Wir leisten Hilfe

Unsere Beratungsstellenleiterin Sylvia Jähnichen ist gern für Sie da!

bei Einkünften ausschließlich aus nichtselbständiger Arbeit, Renten und Versorgungsbezügen, sowie bei Vorliegen von selbstgenutztem Wohneigentum. Die Nebeneinnahmen aus Überschusseinkünften (z.B. Vermietung, Zinsen) dürfen die Einnahmegränze von insgesamt 13.000 bzw. 26.000 Euro bei Zusammenveranlagung nicht übersteigen. Nur im Rahmen einer Mitgliedschaft.

Wissen, wie man Steuern spart!

(kostenlos)
Info-Telefon 0800-181 76 16
info@vlh.de // www.vlh.de

Ihre Beratungsstelle – zertifiziert nach DIN 77700:
Lungwitzer Str. 75
08371 Glauchau
Tel. 03763/4 04 77 47

Vereinigte Lohnsteuerhilfe e.V.
LOHNSTEUERHILFEVEREIN

GEPRÜFT NACH DIN 77700

STEUERRING

Wir machen Ihre Steuererklärung!

Lohn- und Einkommenssteuer
Hilfe-Ring Deutschland e.V.
(Lohnsteuerhilfsverein)

Beratungsstellenleiter
Uwe Nickel

Markt 1 (Ratshof)
08371 Glauchau

03763-7982878
uwe.nickel@steuerring.de
www.steuerring.de/nickel

Wir erstellen Ihre Steuererklärung – für Mitglieder, nur bei Arbeitseinkommen, Renten und Pensionen.

SABO

PREMIUM-QUALITÄT
SABO
SEIT 1954

SABO 40-EL SPIRIT SM

UVP* 299 €
Unverbindl. Preisempfehlung inkl. gesetzl. MwSt. des vergleichbar ausgestatteten Serienmodells:
399 €

Rülke
INDUSTRIEBEDARF
WERKZEUGE & SERVICE
03763. 50 89 23
Austraße 36 · Glauchau
www.ruelke-glauchau.de

* Unverbindliche Preisempfehlung des Sondermodells inkl. gesetzlicher MwSt., solange der Vorrat reicht.

www.sabo-online.com

EKKERT 08371 Glauchau, Clementinenstraße 26

Verkauf · Vermietung IMMOBILIEN Finanzierung · Verwaltung

Sie planen Ihr Haus, Ihre Eigentumswohnung oder Ihr Grundstück zu verkaufen?

Gern beraten wir Sie unverbindlich zur bevorstehenden Verkaufsabwicklung und vermitteln Ihnen vorhandene Kaufinteressenten.

www.ekkert-immobilien.de
Telefon: 03763 40 49 04 ♦ Mobil: 0172 700 14 35

Anzeigen & Werbung

StadtKurier Glauchau

03723 49 91 18
0174 3 36 71 19
info@mugler-verlag.de

Ihre Ansprechpartnerin
Frau **Sabine Seifert**

MUGLER
DRUCK & VERLAG

HAUSBELIEFERUNG!

Wäscherei Landrock **FRÜHLING**
Jetzt Bett-, Steppdecken und Federkissen reinigen lassen!

Montag – Freitag 7.00 – 14.00 Uhr
Glauchau · Chemnitzer Straße 30 · ☎ 03763 26 97

Das Wohlfühl Pflegeheim „Haus Felicitas“

Nutzen Sie die Gelegenheit für eine Hausbesichtigung!

Felicitas
Zu jeder Zeit - Geborgenheit.

www.haus-felicitas.com

Heinrichshof 2 · Glauchau · Tel. 03763 / 44010

» Wir helfen Ihnen - jeden Tag!«

- » Grundpflege
- » Behandlungspflege
- » Hauswirtschaft
- » Betreutes Wohnen

STERNKOPF
KRANKEN- & ALTENPFLEGE

www.pflege-sternkopf.de

Waldenburger Straße 25 · Glauchau · Tel. 03763 / 5331

Das Autorenteam „Literarisches Kleeblatt“ ruft alle Interessierten mit ihrem Programm ein Strittmutter kommt selten allein 2.0 zu einer literarischen Abendlesung ganz im Sinne Strittmatters zusammen. Es darf gelauscht, geschwelgt und auch mitdiskutiert werden, wenn Dr. Knut Strittmutter, ältester, lebender Sohn des Schriftstellers als Augen- und Ohrenzeuge zu allen Fragen Rede und Antwort steht.

DAS KULTURGEWÄCHSHAUS E.V. PRÄSENTIERT

Ein Strittmutter kommt selten allein V.2.0

70 Jahre

5. Mai 2018 GLAUCHAU
KULTURGEWÄCHSHAUS

YouTube f EINLASS: 19:00 UHR ERBSCHÄNKENSTRASSE 24
BEGINN: 20:00 UHR WWW.DASKULTURGEWACHSHAUS.DE

WIR FREUEN UNS AUF SIE!
NUR BEGRENZTE PLATZANZAHL! RESERVIEREN SIE RECHTZEITIG!

TICKETS AN DER ABENDKASSE 15,00 € ODER
TEL. 03764-539498 FUNK 0177-3217354 WWW.DASKULTURGEWACHSHAUS.DE

Anbieterunabhängige Energieberatung der Verbraucherzentrale Sachsen in Glauchau



Wann:
Jeden 2. Dienstag
von 14:00 Uhr – 18:00 Uhr,
nächster Termin: **08.05.2018**

Was wird beraten:

- Energie sparen im Haushalt
- Heizkostenabrechnung
- Heizungstechnik
- Baulicher Wärmeschutz
- Regenerative Energien
- Fördermöglichkeiten

Ausgeschlossen werden Rechts- und Mietberatung sowie Komplettplanungsleistungen.

Wo: Rathaus Glauchau, Markt 1,
Foyer des Ratssaales, 1. Etage

Kosten: ein Entgelt von **5,00 EUR**
pro halbe Stunde Beratung

Telefonische Voranmeldungen über:

0800 – 809 802 400 (kostenfrei aus dem deutschen Festnetz und für Mobilfunkteilnehmer) von Montag bis Donnerstag 08:00 – 18:00 Uhr und Freitag von 08:00 – 16:00 Uhr. Für einkommensschwache Haushalte mit entsprechendem Nachweis sind die Beratungsangebote kostenfrei. Weitere Informationen gibt im Internet unter www.verbraucherzentrale-energieberatung.de.



Kunstverein der Stadt Glauchau art gluchowe e. V.

Ausstellung: Gudrun Petersdorff, Leipzig
ISRAEL – Malerei und Zeichnungen
Malerei, Grafik
vom 05. Mai bis 24. Juni 2018
Ausstellungseröffnung
am **05. Mai 2018, 17:00 Uhr**

Vorschau: **Gemeinschaftsausstellung**
20 Jahre SATHÜR
Handzeichnungen
aus Sachsen und THÜringen
vom 30. Juni bis 05. August 2018
Ausstellungseröffnung
am **30. Juni 2018, 10:00 Uhr**

Kunstauktion
im Schloss Hinterglauchau
am **Sonntag, 27. Mai 2018**,
Vorbesichtigung um 11:00 Uhr,
Auktion um 16:00 Uhr

Foyer des Rathhofes:

Volkmar Weigert
RÜCKBLICK
Malerei, Grafik, Skulptur
vom 14. Mai bis 17. August 2018
Ausstellungseröffnung
am **24. Mai 2018, 18:00 Uhr**

Öffnungszeiten Galerie art gluchowe, Schloss Forderglauchau:

Dienstag – Freitag 10:30 – 12:00 Uhr und
13:00 – 17:00 Uhr
Samstag, Sonntag
und an Feiertagen 14:00 – 17:00 Uhr

Unser Kunstverein/Jazzclub stellt sich vor unter www.artgluchowe.de und bei Facebook.

Tipps und Termine



STADT- UND KREISBIBLIOTHEK

Tel.: 03763/3728
E-Mail: skb@glauchau.de

Internet-Adresse: <https://glauchau.bibliotheca-open.de/>



KINDERBIBLIOTHEK

Tel.: 03763/3728

Öffnungszeiten der Bibliothek:

Montag 14:00 – 18:00 Uhr
Dienstag 10:00 – 18:00 Uhr
Mittwoch 14:00 – 18:00 Uhr
Donnerstag 10:00 – 18:00 Uhr
Freitag 14:00 – 18:00 Uhr
Samstag 10:00 – 12:00 Uhr

Die Bibliothek hat am Donnerstag, den 10. Mai und von Samstag, 19. Mai bis Montag, den 21. Mai 2018 aufgrund der Feiertage geschlossen.

25. Radlersonntag in Mülsen am 13. Mai 2018

Traditionsgemäß findet am zweiten Sonntag im Mai der Radlersonntag der Gemeinde Mülsen statt. Gestartet wird in Dennheritz OT Niederschindmaas. Die Strecke wird um 10:00 Uhr freigegeben. Bereits um 09:00 Uhr lädt die Kirche im OT Niederschindmaas alle Interessierten zum Radlertag ein.

Die Strecke führt von Dennheritz OT Niederschindmaas über den Zwickauer Stadtteil Schlunzig, Abzweig Wulm, Niedermülsen, Thurm, Stangendorf, Mülsen St. Micheln, Mülsen St. Jacob bis zum diesjährigen Ziel an den ehemaligen Bahnhof Ortmanndorf in Mülsen St. Niclas.

Man radelt auf leicht ansteigender Strecke den Mülsengrund hinauf und kann dabei die schöne idyllische Landschaft genießen, ganz ohne störenden Autoverkehr. Zahlreiche Vereine, Gewerbetreibende und Händler sorgen entlang der Strecke für reichlich Abwechslung und leckere Verpflegung unserer Radler.

"Geschichten um 4"
eine Vorlesezeit für kleine Zuhörer ab 4 Jahren
08. Mai 2018
16:00 Uhr
Kinderbibliothek Schloß Forderglauchau

Mit Kuschtier- und Puppensprechstunde!

Nächste Vorlesezeit: **05. Juni 2018**

An den Fahrradstützpunkten entlang der Strecke erhalten Sie schnelle Hilfe bei kleineren Pannen.

Auf dem gesamten Gelände sind wieder zahlreiche Helfer im Einsatz, welche mit tatkräftiger Unterstützung dafür sorgen werden, dass dieses Event auch 2018 zu einem gelungenen Fest wird.

Für die Radler wird wieder eine Tombola mit attraktiven Preisen vorbereitet. Wer an der Verlosung teilnehmen möchte, muss sich an allen neun Stempelstellen die Teilnahme auf der im Flyer vorgesehenen Stempelkarte bestätigen lassen. Die ausgefüllten Stempelkarten können am Start und Ziel sowie am Stand der Gemeinde Mülsen am Verwaltungszentrum abgegeben werden.

Hendric Freund
Bürgermeister

Es ist Heuzeit auf dem Glauchauer Markt

Am 26. Mai ist wieder Frischemarkt. Das Motto diesmal: „Von Heutieren bis Heumilch“.

Von 08:00 bis 14:00 Uhr dürfen sich die Besucher auf ein vielfältiges Angebot an frischen Produkten aus der Region freuen. Zahlreiche Händler laden auf den Marktplatz zum Wochenendeinkauf ein.

Bei „Alles rund ums Heu“ sind die verschiedensten „Heu-Produkte“ im Angebot. Erhalten Tiere würziges Heu als Futter, so entstehen nach der „Verarbeitung“ daraus leckere Produkte. Beispielsweise wird das Fleisch würziger, Käse und Milch schmecken pikanter. „Lassen Sie sich den einmaligen Geschmack von Heumilch und -käse nicht entgehen! Wir bereiten extra eine Verkostung der Produkte vor“, kündigt Marktleiterin Uta Dietrich an.

Heu lässt sich auch wunderbar als Ausgangsmaterial für Sträuße und Basteleien verwenden. Alle, die gern kreativ sind, können Heuherzen als Wand- oder

Türschmuck basteln, individuell mit Blüten und Bändern gestalten und als besondere Erinnerung mit nach Hause nehmen.

Neben den besonderen Heuprodukten umfasst das Angebot natürlich wieder den beliebten Bauernkuchen, die leckeren Spreewaldprodukte und Aufstriche, gesunden Fisch, eine große Auswahl an Pflanzen für Haus und Garten und vieles mehr. Auch das Handwerk wird wieder vertreten sein. Für alle, die gern schöne Sachen tragen, bietet sich am Stand von Nicole Süßlow und den sieben Geißlein die Gelegenheit, in handgemachter Mode zu stöbern. Erstmals begrüßen können wir einen Händler mit feinstem Lauschaer Glas.

Für den Hunger bietet die „Taverne zum Grünen Schaf“ Roster, knusprige Kartoffelspalten mit Kräuterdip und Suppe an.

Uta Dietrich
UDiEvents





Bundesagentur für Arbeit
Agentur für Arbeit Zwickau





Berufsinformationstag Bau

und Tag der offenen Tür

Samstag, 5. Mai 2018
9:00-12:00 Uhr

BFW Bau Sachsen e. V.
ÜAZ Glauchau
Lungwitzer Straße 52
08371 Glauchau

Berufsinformationstag Bau Höhepunkte

■ Kennenlernen der Bauberufe

- Besichtigung der Ausbildungswerkstätten für Tiefbau, Hochbau und Ausbau
- Geschicklichkeitsübungen mit dem Minibagger
- Fahren mit dem Radlader-Simulator

■ Lehrstellenbörse

- Ausbildungsfirmen der Region kennenlernen
- Bewerbungsunterlagen abgeben

■ Tombola mit Sach- & Erlebnispreisen

z. B. Escape-Room Chemnitz, 3D-Brillen, Baustellensimulatoren, u.v.m.

■ Schulwettkampf, die Klasse, aus der die meisten Schüler zum Berufsinformationstag kommen, wird prämiert: (Schülerausweis ist vorzulegen!)

1. Platz: 200,- Euro
2. Platz: 150,- Euro
3. Platz: 100,- Euro

■ Vorführ- und Mitmachaktionen der Gebietsverkehrswacht Chemnitzer Land

Für Essen und Getränke ist gesorgt.

Schüler, Eltern, Großeltern, Nachbarn und andere Interessierte sind herzlich eingeladen zum Schauen, Staunen, Informieren und Mitmachen!

Anzeige

Sie wollen auch eine Anzeige schalten?

Dann setzen Sie sich doch mit uns in Verbindung, gern helfen wir Ihnen bei einer individuellen Gestaltung!

MUGLER
DRUCK + VERLAG

www.mugler-verlag.de | Tel. 03723 / 49 91 18

ADLER - DROGERIE

**Schwimmbadpflegemittel
Chlorlauge und Schwimmbeckenfarbe**

Auf alle BAYROL-Produkte erhalten Sie im Mai **10% Rabatt**

GLAUCHAU AM LEIPZIGER PLATZ

Tel. 03763/3185





26. Lobsdorfer Dorf- und Sportfest



1. - 2. Juni 2018 in Lobsdorf auf dem Sportplatz

Freitag, den 1. Juni

- 19.00 Uhr Beginn Nachtvolleyballturnier
Start Preiskegeln
- ab 21.00 Uhr Disconacht mit DJ-Team Hafer und Ede

Samstag, den 2. Juni

- 14.00 Uhr Eröffnung buntes Nachmittagsprogramm mit Kinderspartakiade
- 15.00 Uhr Buntes Unterhaltungsprogramm
Eröffnung der Tombola
Kletterabenteuer für Groß und Klein mit „Querfeldein“
Kostenloses Kinderprogramm mit Hüpfburg, Kutschfahrten,
Kinderreiten, Spiel- und Bastelstraße, großer Strohbügel
- Preiskegeln
- 17.00 Uhr Eröffnung der 20. Lobsdorfer Gaudiolympiade
- 20.00 Uhr Akrobatik mit dem Sportensemble Chemnitz
- ab 21.00 Uhr Tanzabend mit DJ-Team Hafer und Ede
Auftritte der Tanzgruppe „Déjà-vu“ des Lobsdorfer Sportvereins e.V.

Es erwartet Sie ein reichhaltiges Speisen- und Getränkeangebot

bei bester Stimmung im Festzelt.

Eintritt frei.

GUTSCHEIN ABTRENNEN – EINKAUFEN – SPAREN! GUTSCHEIN ABTRENNEN – EINKAUFEN – SPAREN!



APOTHEKE der UNTERSTADT
Fachapothekerin für Allgemeinpharmazie Susanne Garbe-Schulz

Karlstraße 1
 08371 Glauchau
 Tel. 03763 2000

Öffnungszeiten:
 Mo - Fr 8 - 18 Uhr
 Sa 8 - 12 Uhr

15%

GUTSCHEIN

Gültig vom 01.05.- 31.05.2018

Sie erhalten gegen Abgabe dieses Coupons 15% Rabatt auf einen Artikel Ihrer Wahl aus dem rechtlich rabattierfähigem Sortiment Ihrer Apotheke der Unterstadt, Glauchau. Ausgenommen sind rezeptpflichtige Artikel und Zuzahlungen. Der Coupon ist nicht mit anderen Aktionen kombinierbar. **Je Einkauf nur 1 Coupon einlösbar.**

täglich geöffnet:
 Restaurant 11-14 und 17-22 Uhr | Café 14-18 Uhr



Restaurant & Café im „Deutsches Haus“

08371 Glauchau | Markt 8 | ☎ 03763 777 3535 | www.glauchauer-marktrestaurant.de

„Zünftiger Männertag“

mit gegrillten Haxen und Bockbieranstich

10. Mai 2018, ab 10 Uhr

Modehaus Kern...

wir verabschieden uns aus Glauchau

Räumungsverkauf - alles muss raus!



Modehaus Kern / Glauchau / Leipziger Straße 70



Kirchliche Nachrichten

Gebet für unsere Stadt

28.05.2018, 19:30 Uhr in St. Georgen
Bibelstundenzimmer, Kirchplatz 7

Adventgemeinde, Hoffnung 47
sonnabends, 09:30 Uhr Gottesdienst

C-Punkt FeG Glauchau, Marienstraße 46
montags, 15:30 Uhr teenBOX, ab 13 Jahre,
O.-Schimmel-Straße 29
montags, 18:00 Uhr und 19:30 Uhr
c-fit Sportgruppe
dienstags, 09:30 Uhr Müttercafé
dienstags und donnerstags,
15:30 Uhr bikeBOX,
Bahnhofstraße 4
dienstags und donnerstags,
15:00 Uhr bunteBOX,
O.-Schimmel-Straße 29
mittwochs, 15:30 Uhr spielBOX,
Turnhalle Wehrdigtschule
freitags, 09:30 Uhr Müttercafé
freitags, 19:00 Uhr Jugendtreff
06., 13.,
20.05., 10:00 Uhr Gemeindegottesdienst
17., 31.05., 19:30 Uhr Gebetsabend
25.05., 16:00 Uhr aufregend anders
Down-Syndrom Selbsthilfegruppe

Evangelische Christengemeinde Elim,

August-Bebel-Straße 28
samstags, 19:15 Uhr Jugendtreff
06., 13.,
27.05., 10:00 Uhr Gottesdienst
13.05., 19:30 Uhr Gebet für Deutschland
15.05., 15:30 Uhr offener Eltern-Kind-Treff
20.05., 19:30 Uhr Gottesdienst

Evangelisch-Freikirchliche Gemeinde/Baptisten,

Mauerstraße 17
06.05., 09:30 Uhr Gottesdienst mit
Abendmahl und Kindergottesdienst
09., 23.05., 19:30 Uhr Bibelgespräch in Glauchau
13., 27.05., 09:30 Uhr Gottesdienst mit
Kindergottesdienst
16., 30.05., 19:30 Uhr Bibelgespräch in Meerane
20.05., 09:30 Uhr Pfingstgottesdienst mit
Kindergottesdienst
25.05., 19:00 Uhr Ehe- und Paarabend

Evangelisch-Lutherische Gemeinde

zum Heiligen Kreuz, Charlottenstraße 24
06.05., 09:00 Uhr Gottesdienst mit
Abendmahl
10.05., 11:00 Uhr Festgottesdienst
13.05., 11:00 Uhr Gottesdienst mit
Christenlehre
20.05., 11:00 Uhr Festgottesdienst mit
Heiligem Abendmahl
21.05., 11:00 Uhr Festgottesdienst
29.05., 19:00 Uhr Bibelstunde

Landeskirchliche Gemeinschaft Glauchau,

Dr.-H.-v.-Wolffersdorff-Straße 14
04., 18.,
25.05., 16:30 Uhr Smarteens
19:00 Uhr EC-Jugendkreis
06.05., 10:00 Uhr Landeskonferenz
in der Stadthalle Zwickau
08., 15., 22.,
29.05., 19:00 Uhr Bibelgespräch
09. – 13.05. Gemeindefreizeit Reudnitz
20.05., 17:00 Uhr Gemeinschaftsstunde

21.05., 10:00 Uhr Ökumenischer
Gottesdienst, St. Georgen
26.05., 17:00 Uhr Frauenabend
27.05., 10:00 Uhr Lichtblickgottesdienst

Neuapostolische Kirche, Rothenbacher Kirchsteig 5

06., 13.05., 10:00 Uhr Gottesdienst mit
Heiligem Abendmahl
10.05., 15:00 Uhr Gottesdienst zu
Christi Himmelfahrt
15.05., 10:00 Uhr Seniorennachmittag
16., 23.05., 19:30 Uhr Gottesdienst mit
Heiligem Abendmahl
20.05., 10:00 Uhr Open-Air-Gottesdienst
an der Mühle Tettau,
anschl. Gemeindefest

Religionsgemeinschaft Jehovas Zeugen,

Kongress-Saal, Grenayer Straße 3
mittwochs, donnerstags, freitags,
19:00 Uhr Besprechung
biblischer Themen
sonntags, 09:30 Uhr und 17:00 Uhr
Vortrag und Bibelstudium

Römisch-katholische Kirche St. Marien,

Geschwister-Scholl-Straße 2
samstags, gerade Woche,
17:00 Uhr Vorabendmesse
sonntags, gerade Woche,
10:30 Uhr Heilige Messe
sonntags, ungerade Woche,
09:00 Uhr Heilige Messe

Kirche Jerisau, Martinsplatz

06.05., 14:00 Uhr Jubelkonfirmation
in Remse
10.05., Gottesdienst zur Himmelfahrt
im Grünfelder Park Waldenburg
13.05., 10:00 Uhr Sakramentsgottesdienst
in Weisdorf
20.05., 10:00 Uhr Festgottesdienst
27.05., 09:00 Uhr Predigtgottesdienst
in Weisdorf

Kirche St. Andreas, Gesau

06.05., 14:00 Uhr besonderer Gottesdienst
10.05., Gottesdienst zur Himmelfahrt
im Grünfelder Park Waldenburg
13.05., 10:30 Uhr Sakramentsgottesdienst
21.05., 09:00 Uhr Festgottesdienst
27.05., 10:30 Uhr Predigtgottesdienst

Kirchgemeinde

Lobsdorf-Niederlungwitz-Reinholdshain

Kirche St. Petri, Niederlungwitz, St.-Petri-Platz 2
montags, 16:00 Uhr Kurrende
dienstags, 19:30 Uhr Chor
mittwochs, 19:30 Uhr Bibelgespräch
freitags, 19:15 Uhr Junge Gemeinde
freitags, 19:45 Uhr Junge Christen
Niederlungwitz,
in der Landeskirchl. Gemeinschaft
06.05., 10:00 Uhr Kindergottesdienst
10.05., 10:00 Uhr Kindergottesdienst
in Grumbach
13.05., 10:00 Uhr Petri plus: „Mütter“
20.05., 10:00 Uhr gemeinsamer Gottesdienst
auf dem Sportplatz Lobsdorf
21.05., 10:00 Uhr Kindergottesdienst mit
Abendmahl

Kirche Reinholdshain, Schulstraße

10.05., 10:00 Uhr Kindergottesdienst
in Grumbach
13.05., 13:30 Uhr Jubelkonfirmation
20.05., 10:00 Uhr gemeinsamer Gottesdienst
auf dem Sportplatz Lobsdorf

Ev.-Luth. Kirchgemeinde Glauchau

Kirche St. Anna Wernsdorf, Schulweg 4

mittwochs, 16:00 Uhr Kinderkirche „Ichthylinos“
08.05., 19:30 Uhr Frauenkreis
14.05., 20:00 Uhr Hauskreis (Pfarrhaus)
20.05., 09:00 Uhr Taufgedächtnisgottesdienst
17:00 Uhr Konzert zum Pfingstfest
für Orgel und Flöte mit Sabine und
Siegfried Petri (Chemnitz)
24.05., 14:30 Uhr Seniorenkreis

Lutherkirche Glauchau, Dorotheenstraße 8

donnerstags, 19:00 Uhr Lutherchor
15.05., 18:00 Uhr Besuchsdienst
23.05., 14:30 Uhr Seniorenkreis
19:30 Uhr Frauen unter sich
25.05., 18:00 Uhr andacht.abend.brot
30.05., 19:30 Uhr Männertreff

St. Georgenkirche Glauchau, Kirchplatz 7

dienstags, 18:30 Uhr Junge Gemeinde „Ichthys“
04.05., 18:00 Uhr Gemeindegebet
06.05., 10:00 Uhr Taufgedächtnisgottesdienst
mit Kindergottesdienst,
anschließend Brunch
08., 15.05., 19:00 Uhr Bibelstunde bei der
Landeskirchlichen Gemeinschaft
09.05., 09:00 Uhr Eltern-Kind-Kreis
„Vogelnest“
10.05., 10:00 Uhr Gottesdienst mit Heiligem
Abendmahl und Kindergottesdienst
13.05., 10:00 Uhr Gottesdienst mit
Kindergottesdienst,
im Anschluss Predigtgespräch
20.05., 10:00 Uhr Gottesdienst
mit Heiligem Abendmahl
21.05., 10:00 Uhr Ökumenischer Gottesdienst
im Rosarium, im Anschluss Grillen
und Familienerlebnistag
22.05., 19:00 Uhr Bibelstunde bei der
Landeskirchlichen Gemeinschaft
23.05., 09:00 Uhr Eltern-Kind-Kreis
„Vogelnest“
24.05., 14:00 Uhr Seniorenkreis „65 +“

Haus- und Straßensammlung der Diakonie für ehren-
amtliches Engagement vom 04. bis 13.05.2018

Offene St. Georgenkirche

Die Kirche ist mittwochs von 10:00 – 16:00 Uhr und
samstags von 13:00 – 17:00 Uhr geöffnet. Führungen
sind mit Anmeldung unter Tel.: 03763/509312 mög-
lich. □

Blutspende im Ratshof

Das Haema Blutspendezentrum bietet die Möglichkeit,
im Ratshof Glauchau, Markt 1, 2. Etage, Blut zu spen-
den. Im **Mai** besteht dazu Gelegenheit am Donners-
tag, den **24. Mai 2018**, von 14:00 – 19:00 Uhr. Die
Anmeldung erfolgt im Zimmer 2.11.

Weitere Informationen unter www.haema.de. □





Anzeige

Wichtige Rufnummern für Glauchauer



NOTRUF

Polizei110
 Polizeirevier Glauchau und Bürgerpolizist, Scherbergplatz 703763/640
 Polizeidirektion Chemnitz0371/3870

Feuerwehr, Rettungsdienst112
 Krankentransport0375/19222

DRK
 Rettungswache Glauchau03763/600010
 Rettungsleitstelle Zwickau0375/19222

Havariedienste (diese sind kostenlos für die Anrufer)

Stadtwerke Glauchau Dienstleistungsgesellschaft mbH
 Störungsmeldungen Versorgungsgebiet Glauchau:
 Strom0800/05007-50
 Gas0800/05007-60
 Wärme0800/05007-40
 Beleuchtung0800/05007-40

Westfälische Abwasserentsorgungs- und Dienstleistungsgesellschaft mbH
 Weidendorf, An der Muldenaue 10
 Montag – Freitag in den Geschäftszeiten03763/78970
 Havarie und Bereitschaftsdienst0172/3578636
 (Bei Havarie und Unregelmäßigkeiten am unterirdischen öffentlichen oder privaten
 Abwasserkanalnetz bitten wir, unseren 24-Stunden-Bereitschaftsdienst (auch an
 Sonn- und Feiertagen) unter der Telefonnummer 0172 3578636 zu benachrichti-
 gen.)

Bereitschaftsdienst der Stadtverwaltung0171/9756698
Leitstelle Zwickau
 Verbindungsaufnahme zur Feuerwehr (Stadtbrandmeister und Gerätewart)
 außerhalb von Notsituationen Leitstelle Zwickau ...0375/44780 oder 0375/19222

Bereitschaftsdienst der Stadtbau und
Wohnungsverwaltung GmbH Glauchau0800/0500740
 (diese ist kostenlos für die Anrufer)

 **Regionaler Zweckverband,**
Wasserversorgung Bereich Lugau-Glauchau
 Glauchau, Obere Muldenstraße 63,
 (Internet: www.rzv-glauchau.de)
 ganztägig rund um die Uhr03763/405405

Öffnungszeiten der Tourist-Information

Montag 09:00 – 12:00 Uhr Donnerstag 09:00 – 18:00 Uhr
 Dienstag 09:00 – 18:00 Uhr Freitag 08:00 – 12:00 Uhr sowie
 Mittwoch 09:00 – 12:00 Uhr am 1. Samstag im Monat von 10:00 – 12:00 Uhr
Am Donnerstag, den 10.05.2018 (Christi Himmelfahrt) und Montag, den
21.05.2018 (Pfingsten) geschlossen. ☐

Öffnungszeiten des BürgerBüros und der Kasse

Montag 09:00 – 12:00 Uhr Donnerstag 09:00 – 18:00 Uhr
 Dienstag 09:00 – 18:00 Uhr Freitag 08:00 – 12:00 Uhr sowie
 Mittwoch 09:00 – 12:00 Uhr am 1. Samstag im Monat von 10:00 – 12:00 Uhr
Am Donnerstag, den 10.05.2018 (Christi Himmelfahrt) und Montag, den
21.05.2018 (Pfingsten) geschlossen. ☐

Allgemeine Öffnungszeiten der Stadtverwaltung Glauchau im Rathaus

Montag 09:00 – 12:00 Uhr Donnerstag 09:00 – 12:00 Uhr
 Dienstag 09:00 – 18:00 Uhr Freitag 09:00 – 12:00 Uhr
 Mittwoch geschlossen
Am Donnerstag, den 10.05.2018 (Christi Himmelfahrt) und Freitag,
den 11.05.2018 sowie am Montag, den 21.05.2018 (Pfingsten) geschlos-
sen. ☐

Anzeige

 **STEINMETZ JORRA**
 Kompetenz und Tradition seit 1957
 Info unter www.steinmetz-jorra.de
 Büro und Ausstellung: Glauchau · Lichtensteiner Str. 35 a · Tel. 03763 / 26 24
 Fax: 03763 / 1 84 99 · e-mail: info@steinmetz-jorra.de

Bestattungsdienste

KINZEL - NÜRNBERGER GmbH

Meerane - Glauchau - Waldenburg

Meerane durchgehend
 Chemnitzer Str. 21 dienstbereit
 ☎ (03764) 20 50

Glauchau Mo. - Fr.
 Nicolaistraße 6 08.00 - 18.00 Uhr
 ☎ (03763) 28 80

Waldenburg Mo. - Fr.
 Markt 22 09.00 - 12.00 Uhr und
 ☎ (037608) 1 65 52 13.00 - 16.00 Uhr

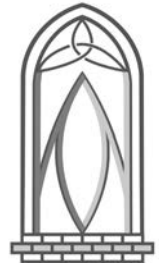

Als fachgeprüfter Bestattungsbetrieb mit über 50jähriger Erfahrung betreuen und beraten wir Sie fachgerecht und umfangreich in allen Bestattungsangelegenheiten.

Alle Anschlüsse sind rund um die Uhr besetzt.
www.bestattungsdienste-kinzel-nuernberger.de

BESTATTUNGEN

Im Trauerfall oder Bestattungsvorsorge
 beraten wir Sie auf Wunsch gern
 kostenlos und unverbindlich auch bei
 Ihnen zu Hause

TROGER

Tag und Nacht persönlich für Sie erreichbar
 Glauchau, Schloßstraße 26 (03763) 400 455

Bestattungen zu sehr vernünftigen Preisen.

Hilfe im Trauerfall seit 1990
 Abschied...
 ein Schritt,
 der uns
 alle betrifft!



08371 Glauchau Geschäftszeiten unserer Filiale
 Lichtensteiner Straße 6 Mo. - Fr. 9.00 - 16.00 Uhr
 Tel. 037 63 - 17 29 77 sowie nach Vereinbarung

Bestattungen Neidhardt – Inh. Jessica Neidhardt

Ein hilfreiches Zurseitestehen in Würde und Pietät ist unser oberstes Gebot in den schweren Stunden beim Heimgang Ihres lieben Verstorbenen.
 Auf Wunsch kommen wir zu einem kostenfreien Hausbesuch oder bitten Sie um ein Gespräch in unser Bestattungshaus.

Feuerbestattung ab 797,30 Euro inkl. MwSt. möglich
Erdbestattung ab 934,15 Euro inkl. MwSt. möglich
 inklusive aller Bestattungsleistungen unseres Unternehmens
 und der Erledigung aller Formalitäten und Behördengänge

TAG und NACHT – Tel. 037 63 - 17 29 77
www.bestattungen-neidhardt.de



Anzeige

Wienold
 Dach Fassade Bauwerkverkleinerung
 Ihr Fachmann für:
DACHDECKERMEISTER

Erik Wienold
 Schlachthofstr. 66, 08371 Glauchau
 Telefon: 03763 / 5112
 Telefax: 03763 / 172290
 E-Mail: info@dachdeckerfirma-wienold.de
 Internet: www.dachdeckerfirma-wienold.de

TISCHLEREI
 Jens Schwarzenberg

◇ Haustüren ◇ Innentüren ◇ Fenster ◇ Service & Reparaturen von Fensterbeschlägen ◇ Treppen ◇ Innenausbau ◇ Verglasungen

08371 GLAUCHAU · Dorotheenstraße 6 · ☎ 03763 / 26 01
 Funk 0172 / 3 44 98 52 · Mail: tischlerei-schwarzenberg@t-online.de
 www.service-glauchau.de

TOM TAILOR
 EST. 1962

Sie werden diesen SOMMER lieben

mit Ihrer neuen Sonnenbrille von

Heidler
 Perfektes Hören und Sehen

Antje Meyer
 Dipl.-Ing. (FH) Augenoptik
 Hörakustikmeister

Leipziger Str. 35 | Glauchau
 www.heidler-optik.de | T. 03763 2334
 P gegenüber am Schillerpark

Apothekennotdienst

Löwen-Apotheke,
 Markt 3, Waldenburg,
 Tel.: 037608/3203,
 von Freitag, 04.05.2018, 18:00 Uhr
 bis Freitag, 11.05.2018, 18:00 Uhr

Löwen-Apotheke,
 August-Bebel-Straße 49, Meerane,
 Tel.: 03764/2060,
 von Freitag, 11.05.2018, 18:00 Uhr
 bis Freitag, 18.05.2018, 18:00 Uhr

Aktiv-Apotheke,
 Waldenburger Straße 111, Glauchau,
 Tel.: 03763/14750,
 von Freitag, 18.05.2018, 18:00 Uhr
 bis Freitag, 25.05.2018, 18:00 Uhr

Bären-Apotheke
 im Simmel-Einkaufsmarkt,
 Dietrich-Bonhoeffer-Straße 10-14,
 Glauchau,
 Tel.: 03763/4293100,
 von Freitag, 25.05.2018, 18:00 Uhr
 bis Freitag, 01.06.2018, 18:00 Uhr ☐

**Museum und Kunstsammlung
 Schloss Hinterglauchau**

Ständige Ausstellungen:

- Historische Interieurs des 16. - 19. Jahrhunderts
- Malerei und Plastik des ausgehenden 19. und beginnenden 20. Jahrhunderts (mit Exponaten der Paul-Geipel-Stiftung)
- Weberleben - zum Alltag im Schönburgischen
- Kabinettausstellung zur Stadt- und Schlossgeschichte
- Kabinettausstellung zu Leben und Werk Georgius Agricolae mit angeschlossener Mineralienausstellung
- Ausstellung „Sakrale Kunst“ in der Schlosskapelle

Das Museum Schloss Hinterglauchau zeigt Dauerausstellung „Romantik bis Impressionismus“ - Meisterwerke aus 100 Jahren

Öffnungszeiten:

montags	geschlossen
dienstags bis freitags	09:00 - 12:00 Uhr und 13:00 - 17:00 Uhr
samstags, sonntags und Feiertage	14:00 - 17:00 Uhr

Tel. und Fax: 03763/2931 ☐

Anzeige

Ambulanter Pflegedienst
 in Glauchau und Umgebung

med. Behandlungspflege · 24h-Hausnotruf
 Verhinderungspflege · Hauswirtschaftshilfe

Volkssolidarität KV Glauchau / Hoh.-Er. e.V.
 Angerstraße 15 · 08371 Glauchau
Tel.: 03763 - 58 600 10
 www.vs-glauchau.de

Der nächste StadtKurier erscheint am Freitag, den 25.05.2018. Kostenfreie Verteilung an alle Haushalte bis einschließlich 27.05.2018!

Wohnen in der Glauchauer Oberstadt

GLAUCHAUER
Wohnungsbaugenossenschaft
 EINGETRAGENE GENOSSENSCHAFT

Glauchau | Agricolastraße 8

Telefon 03763 7780-0
 EMail info@gwg-glauchau.de

Mo |Di |Mi 09:00 - 12:00 Uhr
 14:00 - 18:00 Uhr
 Do geschlossen
 Fr 09:00 - 12:00 Uhr

www.gwg-glauchau.de

Robert-Koch-Siedlung / Hufelandstraße
 3-Raum-Wohnung, Erdgeschoss oder 1. OG | Einbau einer ebenerdigen Dusche möglich!
 ab 310,00 € Grundmiete + NK Sind Sie interessiert? Wir beraten Sie gern.